



MINISTÉRIO DA CIDADANIA
SECRETARIA ESPECIAL DO ESPORTE
SECRETARIA NACIONAL DE INCENTIVO E FOMENTO AO ESPORTE
COORDENAÇÃO-GERAL DE DESENVOLVIMENTO DA POLÍTICA DE
FINANCIAMENTO AO ESPORTE

PRESTAÇÃO DE CONTAS FINAL

RELATÓRIO DE CUMPRIMENTO DO OBJETO

I. DADOS DO PROJETO

PROCESSO Nº: 71000.052844/2020-36

SLIE/SLI: 2000917

PROPONENTE: Instituto Incluir: Transformar, Democratizar & Humanizar

PROJETO: Incluir nas Comunidades – Detecção de Talentos na Diversidade

MANIFESTAÇÃO DESPORTIVA: Participação

MODALIDADES: Natação e Vôlei Sentado

CNPJ: 31.037.402/0001-94

RESPONSÁVEL LEGAL: Aparecida Carina Alves de Souza

II. CONSECUÇÃO DO OBJETO

A execução do projeto paradesportivos aprovado pela Comissão Técnica indicada no artigo 4º da Lei 11.438/2006, conforme Cláusula Primeira do Termo de Compromisso, firmado entre o Instituto Incluir: Transformar, Democratizar & Humanizar (Instituto Incluir) e o Ministério do Esporte.

Constitui-se como objeto do projeto atender 150 indivíduos com ou sem deficiência por mês, 04 vezes na semana, e proporcionar o aprendizado das modalidades esportivas natação e vôlei sentado em três núcleos de atendimento, atendimento nutricional e psicológico 02 vezes na semana, oferecendo água e lanche aos beneficiários.

OBJETIVO GERAL:

Acas



MINISTÉRIO DA CIDADANIA
SECRETARIA ESPECIAL DO ESPORTE
SECRETARIA NACIONAL DE INCENTIVO E FOMENTO AO ESPORTE
COORDENAÇÃO-GERAL DE DESENVOLVIMENTO DA POLÍTICA DE
FINANCIAMENTO AO ESPORTE

- ✓ Promover a realização de clínicas e ações com profissional da área de inclusão/acessibilidade/diversidade a fim de influenciar positivamente os alunos do projeto com exemplos de vida e de superação;
- ✓ Desenvolver conceitos de cidadania e desenvolvimento social através do esporte, promovendo inclusão social;
- ✓ Reinsere os alunos e responsáveis na sociedade pós pandemia do COVID -19 e conduzi-los à retomada de suas tarefas e rotinas em condições físicas e emocionais dignas através do esporte, que contribui na melhoria dos aspectos biopsicossociais;
- ✓ Incentivar o espírito competitivo de forma saudável através de torneios e competições esportivas;
- ✓ Promover o desenvolvimento de cada aluno através do esporte, e contribuir para melhorias nas áreas da saúde, da família, da escola, e de convívio social;
- ✓ Cuidar dos responsáveis pelos alunos, na maior parte mulheres que absorvem toda a carga e responsabilidade familiar e exercem múltiplas funções, através da ação “Cuidar de quem Cuida”, com disponibilização de atividades físicas e atendimento psicológico enquanto aguardam os alunos finalizarem a aula;
- ✓ Disponibilizar capacitação profissional técnica e esportiva à equipe técnica do projeto (professores de E.F., psicólogo, nutricionista e estagiários) acerca de temas relacionados às modalidades do projeto e à pessoa com deficiência, paradesporto, inclusão, educação inclusiva e comunicação acessível, com acompanhamento periódico dos profissionais e disponibilização de conteúdo e conhecimento ligados às modalidades do projeto e à PCD.

OBJETIVOS ESPECÍFICOS:

- ✓  A inclusão social;
- ✓ Participação e o acesso das pessoas com e sem deficiência a diferentes âmbitos e bens sociais coletivos;
- ✓ Promover experiências de vida e contribuir para o seu desenvolvimento enquanto entes sociais e cidadãos ativos;



MINISTÉRIO DA CIDADANIA
SECRETARIA ESPECIAL DO ESPORTE
SECRETARIA NACIONAL DE INCENTIVO E FOMENTO AO ESPORTE
COORDENAÇÃO-GERAL DE DESENVOLVIMENTO DA POLÍTICA DE
FINANCIAMENTO AO ESPORTE

- ✓ Desenvolvimento humano e outros valores sociais a serem desenvolvidos no momento de retomada das ações presenciais pós pandemia;
- ✓ Promover a prática de atividade física proporcionando uma vida mais saudável; *Acas*
- ✓ Disponibilizar orientação nutricional aos responsáveis pelos alunos a fim de garantir a saúde global através do esporte e de alimentação adequada;
- ✓ Capacitar os nossos profissionais promovendo o melhor aproveitamento das práticas didáticas, pedagógicas e técnicas no atendimento aos alunos do projeto;
- ✓ Melhorar as condições de trabalho em áreas de vulnerabilidade social e com condições financeiras restritas.

JUSTIFICATIVA

O esporte já demonstrou ser uma excelente ferramenta educacional e social, e valores e atitudes são determinantes para o desenvolvimento de competências pessoais, sociais, produtivas e cognitivas.

A aprendizagem desses conteúdos atitudinais é fundamental para possibilitar o resgate e a construção dos valores que propiciam autonomia, iniciativa, transformação da realidade social, aquisição de conhecimentos com valores úteis e significativos ao cotidiano social, respeito às diversidades, às limitações e individualidades de cada um.

Este projeto visa promover uma nova expectativa na vida dos alunos através do esporte, e assim gerar o desenvolvimento de cidadania e o aumento da autoestima, que irão refletir no crescimento social, escolar, laboral de cada aluno, e propõe transformar vidas através da prática esportiva e reinserção na sociedade no momento pós pandemia. Desde o início de suas atividades, o Instituto vem contribuindo para o desenvolvimento esportivo e educacional de pessoas com deficiência por intermédio do esporte e da educação, o que é potencializado pela capacitação profissional técnica e esportiva acerca de temas relacionados às modalidades do projeto e à pessoa com deficiência, paradesporto, inclusão, educação inclusiva e comunicação acessível, disponibilizada aos profissionais que atuam no projeto.



MINISTÉRIO DA CIDADANIA
SECRETARIA ESPECIAL DO ESPORTE
SECRETARIA NACIONAL DE INCENTIVO E FOMENTO AO ESPORTE
COORDENAÇÃO-GERAL DE DESENVOLVIMENTO DA POLÍTICA DE
FINANCIAMENTO AO ESPORTE

Ressaltamos os dados publicados pelo IBGE que revelam que 24,5% da população brasileira tem algum tipo de deficiência. Ainda segundo dados do IBGE deficiência motora é a segunda causa com maior número de incidência no país correspondendo a 13,3 milhões de pessoas das quais 5,3% são homens e 8,5% são mulheres.

No Rio de Janeiro existem 1.492.577 pessoas com idades entre 15 e 65 anos com algum tipo de deficiência. A prefeitura do Rio de Janeiro fechou na segunda quinzena do mês de Janeiro de 2017, 22 unidades de Vilas Olímpicas no município, deixando de atender a 3.500 pessoas com deficiência com atividades esportivas. Essa realidade se repete em várias regiões do país e precisa ser modificada.

O Instituto tem atuado na transformação desse cenário com projetos aprovados e executados via lei de incentivo. A Lei 13.146/15, Estatuto da Pessoa com Deficiência, tem alguns dos seus objetivos direcionados para assegurar e promover condições de igualdade e exercício dos direitos e das liberdades fundamentais, visando à sua inclusão social e cidadã.

Este projeto atende ao estatuto e possibilita uma perspectiva além da deficiência, onde, ao invés de receberem a pena e a comiseração da população, os alunos receberão sim, láureas pelas suas honrosas conquistas no âmbito esportivo.

METODOLOGIA



Ao ser recebido no projeto, o aluno passará por uma avaliação para detectar seu condicionamento físico-técnico e será direcionado para o grupo compatível.

O aluno deverá preencher uma ficha de inscrição com os seus e os dados pessoais do responsável legal, preencher o termo de cessão de uso de imagem, que nos autoriza a veicular imagens, fotos, vídeos, áudios nas nossas mídias sociais e aos parceiros e patrocinadores do projeto, um termo de compromisso com o que o projeto oferece, informações de permanência no projeto e dos documentos necessários para inscrição, solicitaremos também o atestado médico dos alunos para que estejam aptos a praticarem a atividade física e os que estiverem em idade escolar deverão comprovar sua assiduidade



MINISTÉRIO DA CIDADANIA
SECRETARIA ESPECIAL DO ESPORTE
SECRETARIA NACIONAL DE INCENTIVO E FOMENTO AO ESPORTE
COORDENAÇÃO-GERAL DE DESENVOLVIMENTO DA POLÍTICA DE
FINANCIAMENTO AO ESPORTE

no colégio/escola, ou os que estão em idade universitária poderão ter auxílio no acesso à universidade através de parcerias do Instituto Incluir com instituições de ensino.

O Instituto Incluir observa o tratamento de dados pessoais, inclusive em meios digitais, por pessoa natural ou jurídica, com o objetivo de proteger os direitos fundamentais de liberdade e privacidade e o livre desenvolvimento da personalidade de pessoal natural, conforme dispõe a Lei nº 13.709 de 14/08/2018 (LGPD – Lei Geral de Proteção de Dados).

Ressaltamos que as informações coletadas serão utilizadas, acessadas, reproduzidas, transmitidas, arquivadas e armazenadas em arquivo físico e digital próprio do INSTITUTO INCLUIR: TRANSFORMAR, DEMOCRATIZAR & HUMANIZAR (“INSTITUTO INCLUIR”), com sede na Avenida das Américas, 19.005 - Edifício Absolutto Towers – Torre 2 – sala 315. Recreio dos Bandeirantes - Rio de Janeiro/RJ. CEP: 22790-703, inscrito no CNPJ sob o no 31.037.402/0001-94 e são utilizadas a fim de cumprimento de obrigação legal, ou seja, prestação de contas ao Ministério da Cidadania/Secretaria Nacional de Incentivo e Fomento ao Esporte (SENIFE)”.

Temos programadas a realização de 02 competições esportivas, na qual chamaremos de “gincana esportiva” afim de estimular a competitividade de forma saudável. Além das aulas e atividades previstas no projeto, os alunos poderão participar de eventos esportivos, educacionais, culturais e sociais que estimulam a diversidade e a inclusão durante a execução do projeto.

ATIVIDADES

As aulas de cada modalidade acontecerão 4 vezes por semana, de terça a sexta, no contra turno escolar, na parte da tarde de 13h às 17h, em local com mais acessibilidade possível, que possibilite o direito de ir e vir dos alunos e responsáveis.

A segunda-feira é reservada para reuniões de equipe e estudo de casos, e para a capacitação profissional técnica e esportiva sobre temas relacionados às modalidades do projeto e à pessoa com deficiência, paradesporto, inclusão, educação inclusiva e comunicação acessível. Esta capacitação também ocorrerá junto à coordenação do projeto



MINISTÉRIO DA CIDADANIA
SECRETARIA ESPECIAL DO ESPORTE
SECRETARIA NACIONAL DE INCENTIVO E FOMENTO AO ESPORTE
COORDENAÇÃO-GERAL DE DESENVOLVIMENTO DA POLÍTICA DE
FINANCIAMENTO AO ESPORTE

de forma presencial, nas visitas da equipe de gestão aos polos, nos polos localizados no Rio de Janeiro e de forma online no polo localizado em Suzano.

Os encontros de orientação nutricional e de orientação psicológica acontecerão 2 vezes por semana no local das aulas, sempre no contra turno escolar, no turno da tarde.

As avaliações físicas serão realizadas 2 vezes por ano, no horário e local das atividades podendo haver agenda de atendimentos individuais e em grupo para atender a demanda do projeto.

A ação Cuidar de Quem Cuida se direciona aos responsáveis pelos alunos, na maior parte mulheres que absorvem toda a carga e responsabilidade familiar e exercem múltiplas funções. Nesta ação, serão disponibilizadas atividades físicas e atendimento psicológico aos responsáveis enquanto aguardam os alunos finalizarem a aula.

As modalidades serão distribuídas nos polos da seguinte forma:

Polo Suzano: vôlei sentado para 30 alunos;

Com aulas da modalidade esportiva natação, às terças, quintas e sextas-feiras, no turno da tarde e aos sábados, no turno da manhã;

Atendimento nutricional: às sextas-feiras;

Atendimento psicológico: às sextas-feiras.

Polo Jacarepaguá: natação para 60 alunos;

Com aulas da modalidade esportiva natação, de terça a sexta-feira no turno da tarde;

Atendimento nutricional: terças-feiras;

Atendimento psicológico: quartas-feiras.

Observação: Haverá guardião de piscina habilitado presente durante as aulas de natação.

Polo Centro: vôlei sentado para 60 alunos.



MINISTÉRIO DA CIDADANIA
SECRETARIA ESPECIAL DO ESPORTE
SECRETARIA NACIONAL DE INCENTIVO E FOMENTO AO ESPORTE
COORDENAÇÃO-GERAL DE DESENVOLVIMENTO DA POLÍTICA DE
FINANCIAMENTO AO ESPORTE

Com aulas da modalidade esportiva vôlei sentado, às segundas, quartas, quintas e sextas-feiras, no turno da tarde;

Atendimento nutricional: quintas-feiras;

Acas
Atendimento psicológico: segundas-feiras.

AULAS NO CONTEXTO DE PANDEMIA

Em caso de paralização no contexto de pandemia ou força maior que impossibilite a realização das aulas presenciais e atendimento aos alunos e responsáveis, nossas atividades tem total condições e serão adaptadas e disponibilizadas através de meios online, com a utilização de aplicativos, plataformas, redes sociais para disponibilização de aulas com atividades físicas, orientações nutricionais, sugestões de leitura, lives e atendimentos online.

GRATUIDADE:

Vale ressaltar que o projeto é totalmente gratuito e que não haverá parceria financeira para sua execução. Serão estabelecidas parcerias para uso de local de execução, que terão condições adequadas para a prática das modalidades esportivas e atendimentos psicológico e nutricional, e terão o máximo de acessibilidade possível.

MODALIDADES ESPORTIVAS:

⇒ Natação:

A natação é um dos esportes mais recomendados para indivíduos com algum tipo de deficiência, devido aos benefícios e às facilidades proporcionados pela execução de movimentos com o corpo imerso na água. A natação desenvolve coordenação, condicionamento aeróbio, reduz a espasticidade, e resulta em menos fadiga que outras atividades. Além disso, traz grandes contribuições para o processo de reabilitação e pode



MINISTÉRIO DA CIDADANIA
SECRETARIA ESPECIAL DO ESPORTE
SECRETARIA NACIONAL DE INCENTIVO E FOMENTO AO ESPORTE
COORDENAÇÃO-GERAL DE DESENVOLVIMENTO DA POLÍTICA DE
FINANCIAMENTO AO ESPORTE

reduzir o grau de fraqueza e de complicações. Para pessoas com deficiência, a natação tem valor terapêutico, recreativo e também social. É um dos esportes mais completos e apropriados para indivíduos com algum tipo de deficiência, devido aos vários benefícios e às facilidades proporcionadas pela execução de movimentos com o corpo imerso na água.

A natação adaptada ou os exercícios aquáticos proporcionam as pessoas com deficiência física um momento de liberdade, no qual este consegue movimentar-se livremente, sem o auxílio de bengala, muletas, próteses ou cadeira de rodas. O movimento livre lhe proporciona a possibilidade de experimentar suas potencialidades, de vivenciar suas limitações, de conhecer a si mesmo e quebrar as barreiras da incapacidade.

Polo Rio de Janeiro/RJ – Sesi Jacarepaguá



Acas



MINISTÉRIO DA CIDADANIA
SECRETARIA ESPECIAL DO ESPORTE
SECRETARIA NACIONAL DE INCENTIVO E FOMENTO AO ESPORTE
COORDENAÇÃO-GERAL DE DESENVOLVIMENTO DA POLÍTICA DE
FINANCIAMENTO AO ESPORTE



⇒ **Vôlei Sentado:**

As atividades do vôlei tiveram início através dos professores, que são ex atletas de vôlei, e se voluntariaram a transmitir aos alunos das outras modalidades, os ensinamentos do vôlei sentado.

Acas



MINISTÉRIO DA CIDADANIA
SECRETARIA ESPECIAL DO ESPORTE
SECRETARIA NACIONAL DE INCENTIVO E FOMENTO AO ESPORTE
COORDENAÇÃO-GERAL DE DESENVOLVIMENTO DA POLÍTICA DE
FINANCIAMENTO AO ESPORTE

O esporte adaptado, conforme afirma Brazuna e Mauerberg (2002) em citação de Castro (2005), pode ser terapêutico, recreacional e de alto rendimento, contribuindo com o desenvolvimento da autoestima, da autoconfiança, das condições e capacidades físicas, atuando como um estímulo positivo em relação à auto-imagem, independência, superação e ainda prevenindo deficiências secundárias.

Dentro deste contexto, o voleibol sentado - um esporte adaptado para pessoas com deficiência física (pessoas com amputação ou lesões) - surgiu em 1956 a partir da união do voleibol convencional com o sitzball (jogo sentado no chão, sem rede, de origem alemã) e foi incluído nas Paraolimpíadas em 1980. Até as Paraolimpíadas de Sydney (2000), o voleibol sentado era dividido nas categorias sentado e em pé. A partir dos jogos de Atenas (2004), ele passou a ser disputado apenas sentado, e tornou-se permitida a participação das mulheres (COMITÊ PARAOLÍMPICO BRASILEIRO - CPB).

O voleibol sentado é um esporte paraolímpico destinado às pessoas que são impossibilitadas, por algum motivo, da prática do voleibol convencional, sendo muito semelhante deste, uma vez que apresenta apenas pequenas modificações em seu regulamento e nas características do jogo.

Polo Suzano/SP – Sesi Suzano



Acas



MINISTÉRIO DA CIDADANIA
SECRETARIA ESPECIAL DO ESPORTE
SECRETARIA NACIONAL DE INCENTIVO E FOMENTO AO ESPORTE
COORDENAÇÃO-GERAL DE DESENVOLVIMENTO DA POLÍTICA DE
FINANCIAMENTO AO ESPORTE



Acas



MINISTÉRIO DA CIDADANIA
SECRETARIA ESPECIAL DO ESPORTE
SECRETARIA NACIONAL DE INCENTIVO E FOMENTO AO ESPORTE
COORDENAÇÃO-GERAL DE DESENVOLVIMENTO DA POLÍTICA DE
FINANCIAMENTO AO ESPORTE

Polo Rio de Janeiro/RJ – Comunidade da Pedra Lisa – Centro





MINISTÉRIO DA CIDADANIA
SECRETARIA ESPECIAL DO ESPORTE
SECRETARIA NACIONAL DE INCENTIVO E FOMENTO AO ESPORTE
COORDENAÇÃO-GERAL DE DESENVOLVIMENTO DA POLÍTICA DE
FINANCIAMENTO AO ESPORTE



LOCAL(IS) DE EXECUÇÃO:

Um dos maiores desafios na jornada de inclusão da pessoa com deficiência na sociedade está ligado ao tema da acessibilidade arquitetônica. Espaços de convívio, ruas, calçadas, a realização de projetos em comunidades é desafiadora justamente devido as dificuldades de acesso aos ambientes de circulação.

“Segundo o IBGE, cerca de 24% da população brasileira tem algum tipo de deficiência. A pesquisa não demonstra a parcela de pessoas com problemas motores, mas certamente essas pessoas vencem desafios todos os dias ao se locomoverem pela cidade. É por isso que, cada vez mais, as áreas urbanas precisam ter opções de acessibilidade (SEBRAE 2020)”

Acas

O Instituto Incluir estabeleceu parceria com o Sesi Jacarepaguá, no Rio de Janeiro, para realizar a modalidade natação e atender as Comunidades: Cidade de Deus, Gardênia Azul, Curicica, Tanque e outras do entorno. O Sesi é uma instituição que mantemos parceria ao longo de nossa atuação, oferece um local e dependências acessíveis para os



MINISTÉRIO DA CIDADANIA
SECRETARIA ESPECIAL DO ESPORTE
SECRETARIA NACIONAL DE INCENTIVO E FOMENTO AO ESPORTE
COORDENAÇÃO-GERAL DE DESENVOLVIMENTO DA POLÍTICA DE
FINANCIAMENTO AO ESPORTE

nossos alunos com e sem deficiência, é uma localização que facilita também o acesso dos beneficiários, com oferta de transporte público e fácil deslocamento, visto que o nosso público reside no seu entorno.

Uma característica deste polo é o grande número de crianças, jovens e adultos com deficiência e seus familiares (geralmente mães que foram abandonadas pelos maridos quando descobriu, ainda na gravidez, que seriam pais de uma criança com deficiência); sendo em maior número as com deficiência intelectual. A prática desta modalidade traz benefícios significativos para o desenvolvimento desta população, destaca-se o auxílio na coordenação motora, trazendo uma melhora na interação social e no desenvolvimento da capacidade de socialização com a família, professor e demais crianças. São beneficiários que já estão conosco há alguns anos, cresceram e se desenvolveram nos projetos do Instituto Incluir, e, alguns deles hoje, já são jovens adultos.

Em São Paulo, também atuamos em uma unidade do Sesi, em Suzano para a realização da modalidade Vôlei Sentado. É também uma unidade com acessibilidade por rampas, pisos táteis, banheiros acessíveis, e, em ambos os polos (Rio e São Paulo), não possui nenhum empecilho para a chegada e saída dos alunos e responsáveis.

Uma característica deste polo são crianças, jovens e adultos, em sua maioria jovens e adultos com deficiência física, pessoas com o intelectual preservado e com alguma deficiência física. É um polo de atendimento de esporte de base, que retroalimenta a modalidade do vôlei sentado do Sesi, que além de detectar talentos para o esporte, detecta talentos para a vida.

Para as atividades no Centro, estabelecemos parceria com a ONG Sparta, único parceiro que nos acolheu, acreditou no nosso trabalho e no projeto e viu, assim como nós, uma grande oportunidade e possibilidade de transformação social através do esporte.

Uma característica deste polo são crianças, jovens e adultos, em sua maioria crianças que vivem em extrema vulnerabilidade social e econômica. Famílias que dependem de doação para comer e vestir seus filhos. Neste polo, o projeto contempla muito mais do que o previsto: uniforme, lanche e água, material esportivo e os profissionais e atendimentos, oferecemos atenção, carinho, uma visão diferente de mundo, de família, de tudo. Lá as crianças são muito carentes.

Acas



MINISTÉRIO DA CIDADANIA
SECRETARIA ESPECIAL DO ESPORTE
SECRETARIA NACIONAL DE INCENTIVO E FOMENTO AO ESPORTE
COORDENAÇÃO-GERAL DE DESENVOLVIMENTO DA POLÍTICA DE
FINANCIAMENTO AO ESPORTE

Serão atendidas as Comunidade da Pedra Lisa, Gamboa, Providência, Morro do Pinto e outras do entorno. Este é o polo com menos acessibilidade, por estar in loco em uma comunidade e haver muitas barreiras arquitetônicas, que impossibilitam a acessibilidade, em contrapartida, é o polo que tem menos crianças, jovens e adultos com deficiência. Isso não justifica ter menos acessibilidade, mas é uma possibilidade maior de deslocamento, sem tantos transtornos, para uma pessoa sem deficiência.

A escolha deste local de execução se deu, pelo fato de ser uma comunidade extremamente carente: de projetos, de assistência, de recurso, uma comunidade tomada pelo tráfico de drogas e poder paralelo, precisava de um projeto como o nosso para transformar a vida das crianças. Localizada na Zona Portuária do Rio de Janeiro, lar histórico da comunidade afro-brasileira denominada como Pequena África, a Comunidade da Pedra Lisa tem recebido, ao longo dos anos, promessas de grandes projetos e mudanças, de fato a cidade passou por uma transformação urbanística e social, mas nada de mudanças significativas com relação à infraestrutura precária do ambiente em que se encontram, como as casas situadas em áreas de riscos, as áreas com problemas de saneamento básico, falta de água e coleta de lixo.

Com a realização do projeto, em ambos os polos, não será possível fazer mudanças arquitetônicas e urbanísticas, nem é a nossa intenção, mas acreditamos que a realização do projeto nesses locais de execução, vá fazer grande diferença na vida das pessoas que lá estão e de todo o entorno.

ACESSIBILIDADE DO LOCAL DE EXECUÇÃO

As condições de acessibilidade são fundamentais para uma boa execução do projeto visto o nosso público alvo, é de relevante importância para os beneficiários que possuam algum tipo de deficiência física, especialmente os usuários de cadeiras de rodas, procuramos atuar em espaços acessíveis ou que ofereçam o máximo de acessibilidade possível, que ofereçam rampas, portas mais amplas, banheiros adaptados, estacionamento prioritário para que possam se locomover com maior autonomia e usufruir o direito de ir e vir, beneficiando o seu acesso nesse espaço.





MINISTÉRIO DA CIDADANIA
SECRETARIA ESPECIAL DO ESPORTE
SECRETARIA NACIONAL DE INCENTIVO E FOMENTO AO ESPORTE
COORDENAÇÃO-GERAL DE DESENVOLVIMENTO DA POLÍTICA DE
FINANCIAMENTO AO ESPORTE

Acas Segundo o Instituto Brasileiro de Geografia e Estatística (IBGE), mais de 45,6 milhões de brasileiros declararam ter alguma deficiência, de acordo com dados do Censo Demográfico de 2010. O número representa 23,9% da população do país. A deficiência motora apareceu como a segunda mais relatada pela população, sendo que mais de 13,2 milhões de pessoas afirmaram ter algum grau de problema, o que equivale a 7% dos brasileiros. A deficiência motora severa foi declarada por mais de 4,4 milhões de pessoas. Dessas, mais de 734,4 mil disseram não conseguir caminhar, ou subir escadas, de modo algum e mais de 3,6 milhões informaram ter grande dificuldade de locomoção

A acessibilidade é um direito de todos e devemos oferecer possibilidades e condições iguais de acesso e alcance, de percepção e de entendimento para a utilização, com segurança e autonomia, dos espaços, mobiliários e equipamentos.

Conforme falamos anteriormente da parceria do Instituto Incluir e o Sesi, Rio de Janeiro e São Paulo, nesses locais as pessoas residem no entorno ou em outro bairro, praticam atividade física, é um local privado e tem uma estrutura de clube e oferece aos nossos beneficiários mais conforto, segurança e acesso nas suas dependências. No polo do Centro, na Comunidade da Pedra Lisa, a realidade é outra, é o polo de atendimento onde a acessibilidade praticamente não existe, as atividades são realizadas dentro da Comunidade, na quadra comunitária, um espaço cuidado pela ONG Sparta, nossa parceira no local de execução, atendendo em sua maioria beneficiários daquela comunidade. Este polo de atendimento é o mais vulnerável social e economicamente, as famílias vivem de doação, estão sem água desde o mês de janeiro de 2022, uma dura realidade que impede das crianças, jovens e adultos, beneficiários do projeto, de estarem uniformizados por estarem com os uniformes sujos e sem água para preparar alimentos, fazer higiene pessoas, lavar as roupas, tomar banho e etc.

⇒ Locais de treinamento do projeto:

Polo Rio de Janeiro/RJ

Local de Execução: Sesi Jacarepaguá. Av. Geremário Dantas, 342 - Jacarepaguá, Rio de Janeiro - RJ, 22735-015.

Modalidade esportiva: natação



MINISTÉRIO DA CIDADANIA
SECRETARIA ESPECIAL DO ESPORTE
SECRETARIA NACIONAL DE INCENTIVO E FOMENTO AO ESPORTE
COORDENAÇÃO-GERAL DE DESENVOLVIMENTO DA POLÍTICA DE
FINANCIAMENTO AO ESPORTE



Acas



MINISTÉRIO DA CIDADANIA
SECRETARIA ESPECIAL DO ESPORTE
SECRETARIA NACIONAL DE INCENTIVO E FOMENTO AO ESPORTE
COORDENAÇÃO-GERAL DE DESENVOLVIMENTO DA POLÍTICA DE
FINANCIAMENTO AO ESPORTE

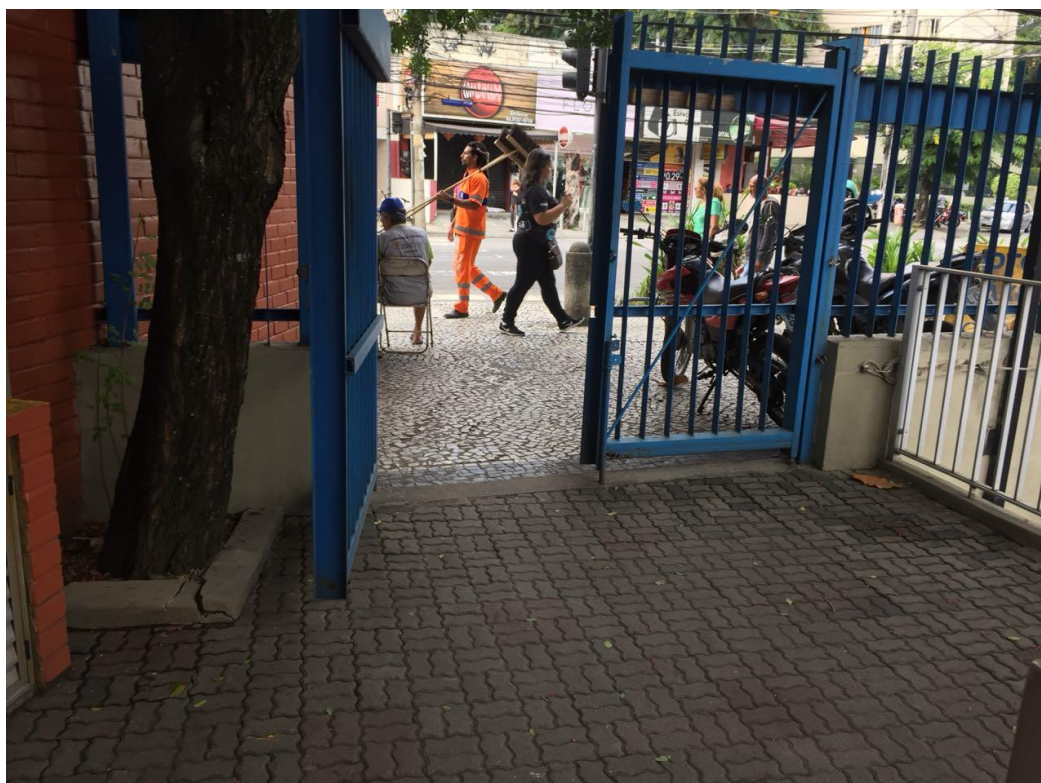
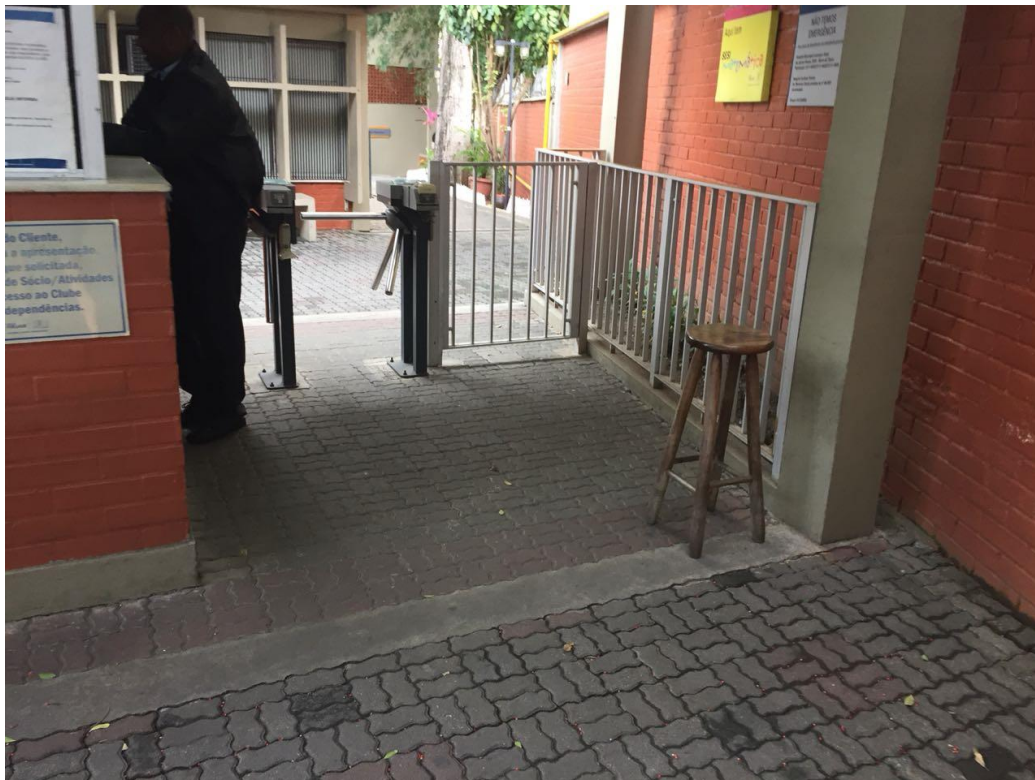

Acas



MINISTÉRIO DA CIDADANIA
SECRETARIA ESPECIAL DO ESPORTE
SECRETARIA NACIONAL DE INCENTIVO E FOMENTO AO ESPORTE
COORDENAÇÃO-GERAL DE DESENVOLVIMENTO DA POLÍTICA DE
FINANCIAMENTO AO ESPORTE



Acas



MINISTÉRIO DA CIDADANIA
SECRETARIA ESPECIAL DO ESPORTE
SECRETARIA NACIONAL DE INCENTIVO E FOMENTO AO ESPORTE
COORDENAÇÃO-GERAL DE DESENVOLVIMENTO DA POLÍTICA DE
FINANCIAMENTO AO ESPORTE



Acas



MINISTÉRIO DA CIDADANIA
SECRETARIA ESPECIAL DO ESPORTE
SECRETARIA NACIONAL DE INCENTIVO E FOMENTO AO ESPORTE
COORDENAÇÃO-GERAL DE DESENVOLVIMENTO DA POLÍTICA DE
FINANCIAMENTO AO ESPORTE



Acas



MINISTÉRIO DA CIDADANIA
SECRETARIA ESPECIAL DO ESPORTE
SECRETARIA NACIONAL DE INCENTIVO E FOMENTO AO ESPORTE
COORDENAÇÃO-GERAL DE DESENVOLVIMENTO DA POLÍTICA DE
FINANCIAMENTO AO ESPORTE

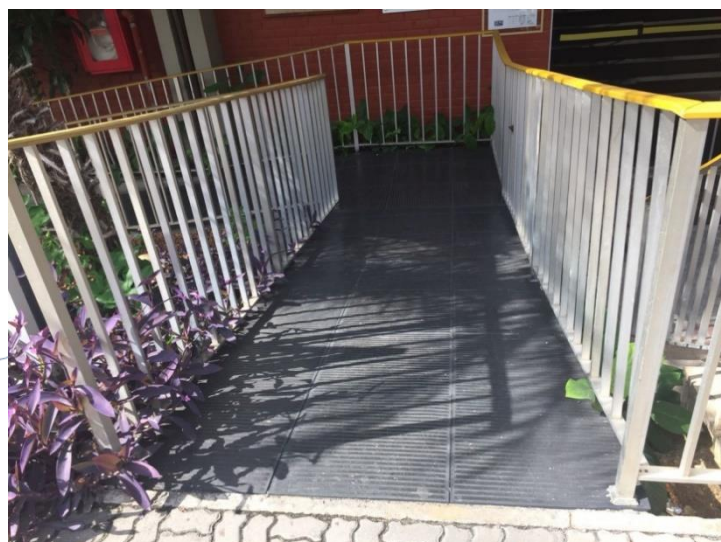
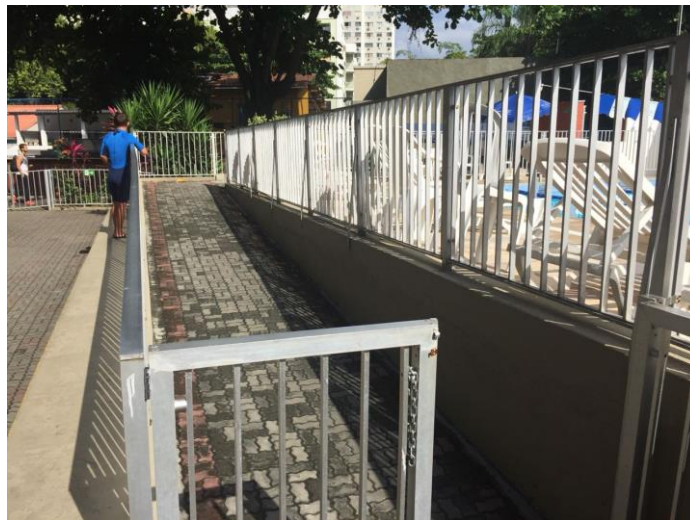

Acas



MINISTÉRIO DA CIDADANIA
SECRETARIA ESPECIAL DO ESPORTE
SECRETARIA NACIONAL DE INCENTIVO E FOMENTO AO ESPORTE
COORDENAÇÃO-GERAL DE DESENVOLVIMENTO DA POLÍTICA DE
FINANCIAMENTO AO ESPORTE



Acas



MINISTÉRIO DA CIDADANIA
SECRETARIA ESPECIAL DO ESPORTE
SECRETARIA NACIONAL DE INCENTIVO E FOMENTO AO ESPORTE
COORDENAÇÃO-GERAL DE DESENVOLVIMENTO DA POLÍTICA DE
FINANCIAMENTO AO ESPORTE

Polo Centro/RJ

Local de Execução: Rua Rego Barros, 97 Gamboa. Comunidade da Pedra Lisa. CEP:
20.220-750.

Modalidade esportiva: vôlei sentado



Acas



MINISTÉRIO DA CIDADANIA
SECRETARIA ESPECIAL DO ESPORTE
SECRETARIA NACIONAL DE INCENTIVO E FOMENTO AO ESPORTE
COORDENAÇÃO-GERAL DE DESENVOLVIMENTO DA POLÍTICA DE
FINANCIAMENTO AO ESPORTE



Acas



MINISTÉRIO DA CIDADANIA
SECRETARIA ESPECIAL DO ESPORTE
SECRETARIA NACIONAL DE INCENTIVO E FOMENTO AO ESPORTE
COORDENAÇÃO-GERAL DE DESENVOLVIMENTO DA POLÍTICA DE
FINANCIAMENTO AO ESPORTE

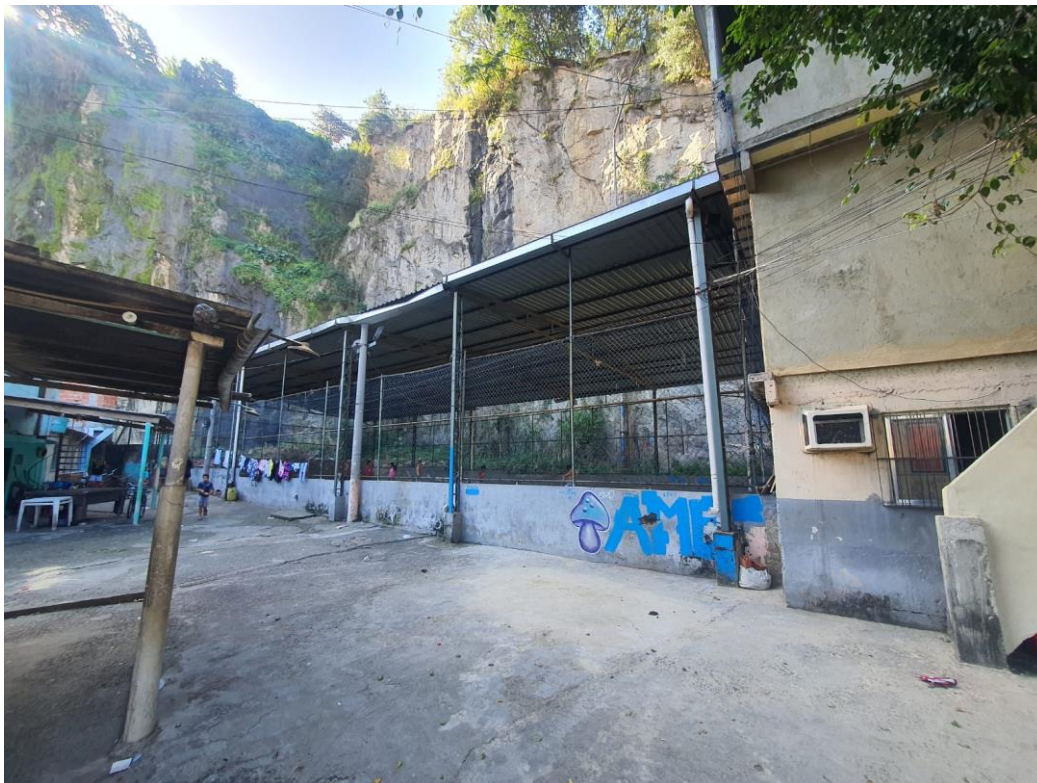



MINISTÉRIO DA CIDADANIA
SECRETARIA ESPECIAL DO ESPORTE
SECRETARIA NACIONAL DE INCENTIVO E FOMENTO AO ESPORTE
COORDENAÇÃO-GERAL DE DESENVOLVIMENTO DA POLÍTICA DE
FINANCIAMENTO AO ESPORTE

Polo Suzano/SP

Local de Execução: Sesi Suzano. Av. Sen. Roberto Símonsens, 550 - Jardim
Imperador, Suzano - SP, 08673-270.

Modalidade esportiva: vôlei sentado





MINISTÉRIO DA CIDADANIA
SECRETARIA ESPECIAL DO ESPORTE
SECRETARIA NACIONAL DE INCENTIVO E FOMENTO AO ESPORTE
COORDENAÇÃO-GERAL DE DESENVOLVIMENTO DA POLÍTICA DE
FINANCIAMENTO AO ESPORTE



Acas



MINISTÉRIO DA CIDADANIA
SECRETARIA ESPECIAL DO ESPORTE
SECRETARIA NACIONAL DE INCENTIVO E FOMENTO AO ESPORTE
COORDENAÇÃO-GERAL DE DESENVOLVIMENTO DA POLÍTICA DE
FINANCIAMENTO AO ESPORTE



Acas



MINISTÉRIO DA CIDADANIA
SECRETARIA ESPECIAL DO ESPORTE
SECRETARIA NACIONAL DE INCENTIVO E FOMENTO AO ESPORTE
COORDENAÇÃO-GERAL DE DESENVOLVIMENTO DA POLÍTICA DE
FINANCIAMENTO AO ESPORTE



Acas



MINISTÉRIO DA CIDADANIA
SECRETARIA ESPECIAL DO ESPORTE
SECRETARIA NACIONAL DE INCENTIVO E FOMENTO AO ESPORTE
COORDENAÇÃO-GERAL DE DESENVOLVIMENTO DA POLÍTICA DE
FINANCIAMENTO AO ESPORTE

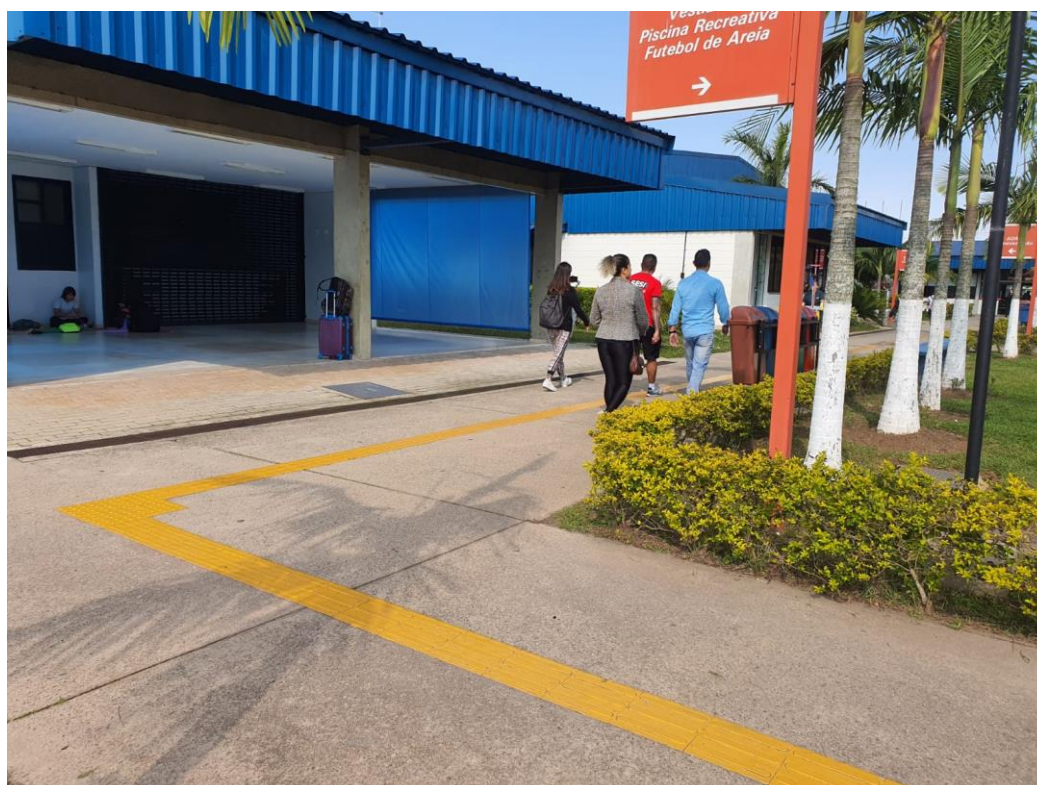

Acas



MINISTÉRIO DA CIDADANIA
SECRETARIA ESPECIAL DO ESPORTE
SECRETARIA NACIONAL DE INCENTIVO E FOMENTO AO ESPORTE
COORDENAÇÃO-GERAL DE DESENVOLVIMENTO DA POLÍTICA DE
FINANCIAMENTO AO ESPORTE



Acas



MINISTÉRIO DA CIDADANIA
SECRETARIA ESPECIAL DO ESPORTE
SECRETARIA NACIONAL DE INCENTIVO E FOMENTO AO ESPORTE
COORDENAÇÃO-GERAL DE DESENVOLVIMENTO DA POLÍTICA DE
FINANCIAMENTO AO ESPORTE



⇒ Materiais esportivos oferecidos no projeto:

O material esportivo adquirido no projeto foi adquirido e destinado, em sua maior parte, para o polo Centro, na Comunidade da Pedra Lisa. Os demais polos também receberam materiais, mas já possuem outros tipos de material esportivo, não adquiridos e contemplados através dos recursos deste projeto, mas pertencem ao Instituto e/ou são materiais cedidos pelo(s) local(is) de execução de forma gratuita, e estão sendo utilizados para complementar o dia a dia e a realização do projeto.



Ass



MINISTÉRIO DA CIDADANIA
SECRETARIA ESPECIAL DO ESPORTE
SECRETARIA NACIONAL DE INCENTIVO E FOMENTO AO ESPORTE
COORDENAÇÃO-GERAL DE DESENVOLVIMENTO DA POLÍTICA DE
FINANCIAMENTO AO ESPORTE



Acas



MINISTÉRIO DA CIDADANIA
SECRETARIA ESPECIAL DO ESPORTE
SECRETARIA NACIONAL DE INCENTIVO E FOMENTO AO ESPORTE
COORDENAÇÃO-GERAL DE DESENVOLVIMENTO DA POLÍTICA DE
FINANCIAMENTO AO ESPORTE

Acas





MINISTÉRIO DA CIDADANIA
SECRETARIA ESPECIAL DO ESPORTE
SECRETARIA NACIONAL DE INCENTIVO E FOMENTO AO ESPORTE
COORDENAÇÃO-GERAL DE DESENVOLVIMENTO DA POLÍTICA DE
FINANCIAMENTO AO ESPORTE



Acas



MINISTÉRIO DA CIDADANIA
SECRETARIA ESPECIAL DO ESPORTE
SECRETARIA NACIONAL DE INCENTIVO E FOMENTO AO ESPORTE
COORDENAÇÃO-GERAL DE DESENVOLVIMENTO DA POLÍTICA DE
FINANCIAMENTO AO ESPORTE



Acas





MINISTÉRIO DA CIDADANIA
SECRETARIA ESPECIAL DO ESPORTE
SECRETARIA NACIONAL DE INCENTIVO E FOMENTO AO ESPORTE
COORDENAÇÃO-GERAL DE DESENVOLVIMENTO DA POLÍTICA DE
FINANCIAMENTO AO ESPORTE



Acas





MINISTÉRIO DA CIDADANIA
SECRETARIA ESPECIAL DO ESPORTE
SECRETARIA NACIONAL DE INCENTIVO E FOMENTO AO ESPORTE
COORDENAÇÃO-GERAL DE DESENVOLVIMENTO DA POLÍTICA DE
FINANCIAMENTO AO ESPORTE



Acas



MINISTÉRIO DA CIDADANIA
SECRETARIA ESPECIAL DO ESPORTE
SECRETARIA NACIONAL DE INCENTIVO E FOMENTO AO ESPORTE
COORDENAÇÃO-GERAL DE DESENVOLVIMENTO DA POLÍTICA DE
FINANCIAMENTO AO ESPORTE

⇒ Alunos utilizando o(s) material(is) esportivo(s) oferecido(s) no projeto:

Polo Jacarepaguá – Rio de Janeiro/RJ

Acas





MINISTÉRIO DA CIDADANIA
SECRETARIA ESPECIAL DO ESPORTE
SECRETARIA NACIONAL DE INCENTIVO E FOMENTO AO ESPORTE
COORDENAÇÃO-GERAL DE DESENVOLVIMENTO DA POLÍTICA DE
FINANCIAMENTO AO ESPORTE



Acas





MINISTÉRIO DA CIDADANIA
SECRETARIA ESPECIAL DO ESPORTE
SECRETARIA NACIONAL DE INCENTIVO E FOMENTO AO ESPORTE
COORDENAÇÃO-GERAL DE DESENVOLVIMENTO DA POLÍTICA DE
FINANCIAMENTO AO ESPORTE

Acas



Polo Centro, Rio de Janeiro/RJ

Instalação dos postes para rede de futevôlei





MINISTÉRIO DA CIDADANIA
SECRETARIA ESPECIAL DO ESPORTE
SECRETARIA NACIONAL DE INCENTIVO E FOMENTO AO ESPORTE
COORDENAÇÃO-GERAL DE DESENVOLVIMENTO DA POLÍTICA DE
FINANCIAMENTO AO ESPORTE



Acas





MINISTÉRIO DA CIDADANIA
SECRETARIA ESPECIAL DO ESPORTE
SECRETARIA NACIONAL DE INCENTIVO E FOMENTO AO ESPORTE
COORDENAÇÃO-GERAL DE DESENVOLVIMENTO DA POLÍTICA DE
FINANCIAMENTO AO ESPORTE





MINISTÉRIO DA CIDADANIA
SECRETARIA ESPECIAL DO ESPORTE
SECRETARIA NACIONAL DE INCENTIVO E FOMENTO AO ESPORTE
COORDENAÇÃO-GERAL DE DESENVOLVIMENTO DA POLÍTICA DE
FINANCIAMENTO AO ESPORTE

⇒ Uniforme oferecido aos alunos/atletas do projeto:

Camiseta Profissional de Educação Física



Camiseta Profissional de Nutrição



Acas



MINISTÉRIO DA CIDADANIA
SECRETARIA ESPECIAL DO ESPORTE
SECRETARIA NACIONAL DE INCENTIVO E FOMENTO AO ESPORTE
COORDENAÇÃO-GERAL DE DESENVOLVIMENTO DA POLÍTICA DE
FINANCIAMENTO AO ESPORTE

A

Camiseta Profissional de Psicologia



Camiseta Estagiário



Acas



MINISTÉRIO DA CIDADANIA
SECRETARIA ESPECIAL DO ESPORTE
SECRETARIA NACIONAL DE INCENTIVO E FOMENTO AO ESPORTE
COORDENAÇÃO-GERAL DE DESENVOLVIMENTO DA POLÍTICA DE
FINANCIAMENTO AO ESPORTE

Camiseta Aluno



Short

Frente



Acas



MINISTÉRIO DA CIDADANIA
SECRETARIA ESPECIAL DO ESPORTE
SECRETARIA NACIONAL DE INCENTIVO E FOMENTO AO ESPORTE
COORDENAÇÃO-GERAL DE DESENVOLVIMENTO DA POLÍTICA DE
FINANCIAMENTO AO ESPORTE

Sunga



⇒ Montagem dos kits de uniformes para entrega dos alunos:





MINISTÉRIO DA CIDADANIA
SECRETARIA ESPECIAL DO ESPORTE
SECRETARIA NACIONAL DE INCENTIVO E FOMENTO AO ESPORTE
COORDENAÇÃO-GERAL DE DESENVOLVIMENTO DA POLÍTICA DE
FINANCIAMENTO AO ESPORTE



Acas





MINISTÉRIO DA CIDADANIA
SECRETARIA ESPECIAL DO ESPORTE
SECRETARIA NACIONAL DE INCENTIVO E FOMENTO AO ESPORTE
COORDENAÇÃO-GERAL DE DESENVOLVIMENTO DA POLÍTICA DE
FINANCIAMENTO AO ESPORTE



Acas



MINISTÉRIO DA CIDADANIA
SECRETARIA ESPECIAL DO ESPORTE
SECRETARIA NACIONAL DE INCENTIVO E FOMENTO AO ESPORTE
COORDENAÇÃO-GERAL DE DESENVOLVIMENTO DA POLÍTICA DE
FINANCIAMENTO AO ESPORTE

⇒ Entrega dos kits dos uniformes aos alunos\beneficiários:

Polo Centro – Comunidades da Pedra Lisa



Acas



MINISTÉRIO DA CIDADANIA
SECRETARIA ESPECIAL DO ESPORTE
SECRETARIA NACIONAL DE INCENTIVO E FOMENTO AO ESPORTE
COORDENAÇÃO-GERAL DE DESENVOLVIMENTO DA POLÍTICA DE
FINANCIAMENTO AO ESPORTE



Acas



MINISTÉRIO DA CIDADANIA
SECRETARIA ESPECIAL DO ESPORTE
SECRETARIA NACIONAL DE INCENTIVO E FOMENTO AO ESPORTE
COORDENAÇÃO-GERAL DE DESENVOLVIMENTO DA POLÍTICA DE
FINANCIAMENTO AO ESPORTE

Acas





MINISTÉRIO DA CIDADANIA
SECRETARIA ESPECIAL DO ESPORTE
SECRETARIA NACIONAL DE INCENTIVO E FOMENTO AO ESPORTE
COORDENAÇÃO-GERAL DE DESENVOLVIMENTO DA POLÍTICA DE
FINANCIAMENTO AO ESPORTE



Acas





MINISTÉRIO DA CIDADANIA
SECRETARIA ESPECIAL DO ESPORTE
SECRETARIA NACIONAL DE INCENTIVO E FOMENTO AO ESPORTE
COORDENAÇÃO-GERAL DE DESENVOLVIMENTO DA POLÍTICA DE
FINANCIAMENTO AO ESPORTE

A ausência de infraestrutura de saneamento e abastecimento de água prejudica a saúde, afeta a rotina e interfere nas atividades econômicas e de subsistência dessa comunidade.

A falta de saneamento básico e o abastecimento irregular de água é um problema comum na Comunidade da Pedra Lisa, que está sem água desde o mês de fevereiro de 2022. Por esse motivo, apesar de uniformizados não há uma frequência da utilização do nosso uniforme neste polo de atendimento, já que muitas vezes as famílias não têm água nem para o preparo dos alimentos.

A água exerce um papel indispensável à sobrevivência e ao desenvolvimento da vida, pois atende às necessidades básicas, considerada recurso natural renovável, é indispensável a todas as formas de vida. Os moradores da Comunidades da Pedra Lisa improvisam reservatórios que recolhem a água da chuva e a armazenam para uso doméstico geral.

Polo Jacarepaguá – Rio de Janeiro

Acas





MINISTÉRIO DA CIDADANIA
SECRETARIA ESPECIAL DO ESPORTE
SECRETARIA NACIONAL DE INCENTIVO E FOMENTO AO ESPORTE
COORDENAÇÃO-GERAL DE DESENVOLVIMENTO DA POLÍTICA DE
FINANCIAMENTO AO ESPORTE



Acas



MINISTÉRIO DA CIDADANIA
SECRETARIA ESPECIAL DO ESPORTE
SECRETARIA NACIONAL DE INCENTIVO E FOMENTO AO ESPORTE
COORDENAÇÃO-GERAL DE DESENVOLVIMENTO DA POLÍTICA DE
FINANCIAMENTO AO ESPORTE



⇒ Alunos uniformizados:

Polo Centro – Comunidade da Pedra Lisa



Acas



MINISTÉRIO DA CIDADANIA
SECRETARIA ESPECIAL DO ESPORTE
SECRETARIA NACIONAL DE INCENTIVO E FOMENTO AO ESPORTE
COORDENAÇÃO-GERAL DE DESENVOLVIMENTO DA POLÍTICA DE
FINANCIAMENTO AO ESPORTE



Acas



MINISTÉRIO DA CIDADANIA
SECRETARIA ESPECIAL DO ESPORTE
SECRETARIA NACIONAL DE INCENTIVO E FOMENTO AO ESPORTE
COORDENAÇÃO-GERAL DE DESENVOLVIMENTO DA POLÍTICA DE
FINANCIAMENTO AO ESPORTE

Polo Jacarepaguá – Rio de Janeiro



Acas



MINISTÉRIO DA CIDADANIA
SECRETARIA ESPECIAL DO ESPORTE
SECRETARIA NACIONAL DE INCENTIVO E FOMENTO AO ESPORTE
COORDENAÇÃO-GERAL DE DESENVOLVIMENTO DA POLÍTICA DE
FINANCIAMENTO AO ESPORTE



Acas



MINISTÉRIO DA CIDADANIA
SECRETARIA ESPECIAL DO ESPORTE
SECRETARIA NACIONAL DE INCENTIVO E FOMENTO AO ESPORTE
COORDENAÇÃO-GERAL DE DESENVOLVIMENTO DA POLÍTICA DE
FINANCIAMENTO AO ESPORTE

Acas





MINISTÉRIO DA CIDADANIA
SECRETARIA ESPECIAL DO ESPORTE
SECRETARIA NACIONAL DE INCENTIVO E FOMENTO AO ESPORTE
COORDENAÇÃO-GERAL DE DESENVOLVIMENTO DA POLÍTICA DE
FINANCIAMENTO AO ESPORTE

Acas





MINISTÉRIO DA CIDADANIA
SECRETARIA ESPECIAL DO ESPORTE
SECRETARIA NACIONAL DE INCENTIVO E FOMENTO AO ESPORTE
COORDENAÇÃO-GERAL DE DESENVOLVIMENTO DA POLÍTICA DE
FINANCIAMENTO AO ESPORTE

Polo Suzano/SP



Acas



MINISTÉRIO DA CIDADANIA
SECRETARIA ESPECIAL DO ESPORTE
SECRETARIA NACIONAL DE INCENTIVO E FOMENTO AO ESPORTE
COORDENAÇÃO-GERAL DE DESENVOLVIMENTO DA POLÍTICA DE
FINANCIAMENTO AO ESPORTE

⇒ Professores e estagiários uniformizados:

Polo Jacarepaguá/RJ



Acas



MINISTÉRIO DA CIDADANIA
SECRETARIA ESPECIAL DO ESPORTE
SECRETARIA NACIONAL DE INCENTIVO E FOMENTO AO ESPORTE
COORDENAÇÃO-GERAL DE DESENVOLVIMENTO DA POLÍTICA DE
FINANCIAMENTO AO ESPORTE



Polo Centro – Pedra Lisa





MINISTÉRIO DA CIDADANIA
SECRETARIA ESPECIAL DO ESPORTE
SECRETARIA NACIONAL DE INCENTIVO E FOMENTO AO ESPORTE
COORDENAÇÃO-GERAL DE DESENVOLVIMENTO DA POLÍTICA DE
FINANCIAMENTO AO ESPORTE

Polo Suzano/SP



⇒ Lanche e água oferecidos diariamente para os alunos:

O Instituto Incluir prima pela alimentação saudável em seus projetos de esporte, além de auxiliar na alimentação de muitas crianças, jovens e adultos que vivem em vulnerabilidade social e precisam se alimentar para praticar atividades físicas. Acreditamos que uma alimentação saudável é benéfica tanto para o aspecto físico como mental.

Um indivíduo que se alimenta corretamente possui mais disposição para realizar suas atividades diárias e tem sua autoestima melhorada. A alimentação e a nutrição constituem requisitos básicos para a promoção e a proteção da saúde, possibilitando a afirmação plena do potencial de crescimento e desenvolvimento humano, com qualidade de vida e cidadania.

Acas



MINISTÉRIO DA CIDADANIA
SECRETARIA ESPECIAL DO ESPORTE
SECRETARIA NACIONAL DE INCENTIVO E FOMENTO AO ESPORTE
COORDENAÇÃO-GERAL DE DESENVOLVIMENTO DA POLÍTICA DE
FINANCIAMENTO AO ESPORTE

A alimentação saudável na infância e na adolescência promove a saúde, o crescimento, o desenvolvimento e previne problemas de saúde, tais como a anemia por deficiência de ferro, obesidade, e cárie dental; e pode prevenir problemas de saúde em longo prazo, como doenças cardíacas, câncer, diabetes, hipertensão, osteoporose e outras.

A água ajuda a hidratar, a levar os nutrientes, como oxigênio e sais minerais até as células, além de expulsar as substâncias tóxicas do corpo por meio do suor e da urina, regula a temperatura do corpo, protege nossos órgãos vitais e os ajuda a absorver melhor os nutrientes, ajuda nosso metabolismo, protege e hidrata nossas articulações e células.

Durante a atividade física, a transpiração do corpo pode eliminar mais líquido do que o corpo é capaz de produzir, dependendo da intensidade da atividade, e, para que o corpo não fique desidratado, é necessário fazer ingestão de água antes, durante e após as atividades. Manter-se hidratado é imprescindível.



Acas



MINISTÉRIO DA CIDADANIA
SECRETARIA ESPECIAL DO ESPORTE
SECRETARIA NACIONAL DE INCENTIVO E FOMENTO AO ESPORTE
COORDENAÇÃO-GERAL DE DESENVOLVIMENTO DA POLÍTICA DE
FINANCIAMENTO AO ESPORTE



Acas





MINISTÉRIO DA CIDADANIA
SECRETARIA ESPECIAL DO ESPORTE
SECRETARIA NACIONAL DE INCENTIVO E FOMENTO AO ESPORTE
COORDENAÇÃO-GERAL DE DESENVOLVIMENTO DA POLÍTICA DE
FINANCIAMENTO AO ESPORTE

Nossos lanches são distribuídos de maneira prática, higiênica, econômica, é embalado individualmente, evitando o desperdício e tem importância fundamental na frequência dos participantes do projeto, onde muitas vezes, as crianças estão frequentes no projeto para ter o lanche, que contribui para diminuir evasão e complementa a refeição daquelas famílias. Uma realidade no polo da Pedra Lisa, cuja população é de pessoas extremamente carentes, muitas delas têm dificuldade de alimentação em suas casas e o lanche funciona como motivador.

Acas

Polo Centro – Pedra Lisa





MINISTÉRIO DA CIDADANIA
SECRETARIA ESPECIAL DO ESPORTE
SECRETARIA NACIONAL DE INCENTIVO E FOMENTO AO ESPORTE
COORDENAÇÃO-GERAL DE DESENVOLVIMENTO DA POLÍTICA DE
FINANCIAMENTO AO ESPORTE

Acas





MINISTÉRIO DA CIDADANIA
SECRETARIA ESPECIAL DO ESPORTE
SECRETARIA NACIONAL DE INCENTIVO E FOMENTO AO ESPORTE
COORDENAÇÃO-GERAL DE DESENVOLVIMENTO DA POLÍTICA DE
FINANCIAMENTO AO ESPORTE

Polo Jacarepaguá/RJ





MINISTÉRIO DA CIDADANIA
SECRETARIA ESPECIAL DO ESPORTE
SECRETARIA NACIONAL DE INCENTIVO E FOMENTO AO ESPORTE
COORDENAÇÃO-GERAL DE DESENVOLVIMENTO DA POLÍTICA DE
FINANCIAMENTO AO ESPORTE



Acas





MINISTÉRIO DA CIDADANIA
SECRETARIA ESPECIAL DO ESPORTE
SECRETARIA NACIONAL DE INCENTIVO E FOMENTO AO ESPORTE
COORDENAÇÃO-GERAL DE DESENVOLVIMENTO DA POLÍTICA DE
FINANCIAMENTO AO ESPORTE

Acas

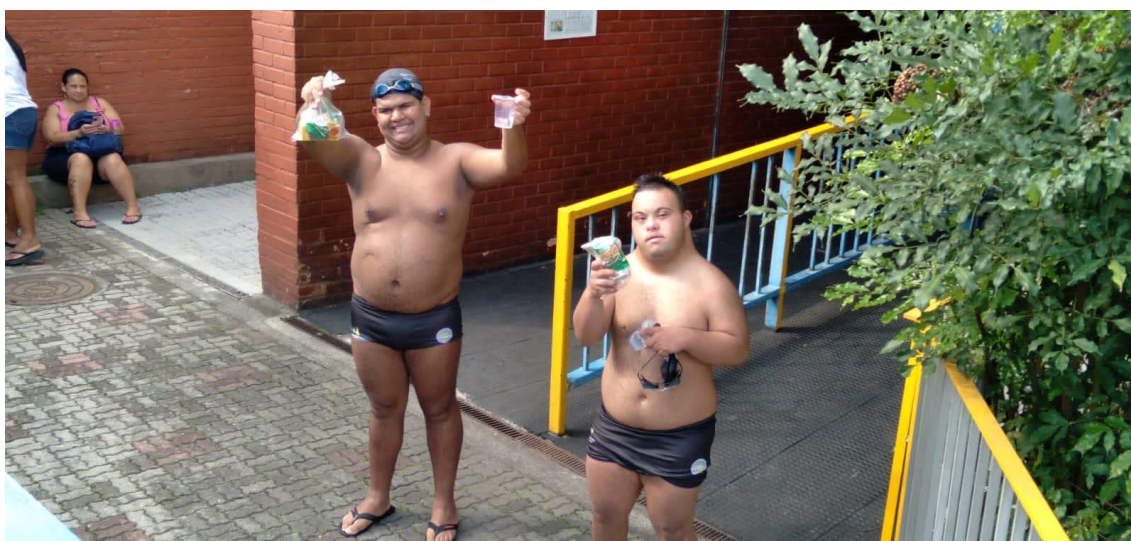



MINISTÉRIO DA CIDADANIA
SECRETARIA ESPECIAL DO ESPORTE
SECRETARIA NACIONAL DE INCENTIVO E FOMENTO AO ESPORTE
COORDENAÇÃO-GERAL DE DESENVOLVIMENTO DA POLÍTICA DE
FINANCIAMENTO AO ESPORTE

Polo Suzano/SP



Acas





MINISTÉRIO DA CIDADANIA
SECRETARIA ESPECIAL DO ESPORTE
SECRETARIA NACIONAL DE INCENTIVO E FOMENTO AO ESPORTE
COORDENAÇÃO-GERAL DE DESENVOLVIMENTO DA POLÍTICA DE
FINANCIAMENTO AO ESPORTE



Acas



MINISTÉRIO DA CIDADANIA
SECRETARIA ESPECIAL DO ESPORTE
SECRETARIA NACIONAL DE INCENTIVO E FOMENTO AO ESPORTE
COORDENAÇÃO-GERAL DE DESENVOLVIMENTO DA POLÍTICA DE
FINANCIAMENTO AO ESPORTE



Acas





MINISTÉRIO DA CIDADANIA
SECRETARIA ESPECIAL DO ESPORTE
SECRETARIA NACIONAL DE INCENTIVO E FOMENTO AO ESPORTE
COORDENAÇÃO-GERAL DE DESENVOLVIMENTO DA POLÍTICA DE
FINANCIAMENTO AO ESPORTE



⇒ Treinamento de RH: Capacitação profissional técnica e esportiva:

O treinamento e desenvolvimento de pessoas é todo o processo de capacitação de colaboradores. Os treinamentos permitem que o trabalho seja feito com mais qualidade, aumenta a motivação dos colaboradores e obtêm conseqüências prazerosas na execução do trabalho no dia a dia.

O treinamento promove o aumento do contentamento do colaborador com o trabalho. Além disso, eles abrem o campo de visão dos profissionais para novas alternativas no enfrentamento de desafios no cotidiano da empresa. Isso torna o dia a dia mais produtivo, funcional e estimulante. Nossos treinamentos são focados em conhecimento básicos para um bom atendimento a curto prazo. Inicialmente apresentamos o Instituto, como trabalhamos, como será o projeto. Além disso, oferecemos gratuitamente nossos cursos de capacitação profissional, também aprovados na Lei Federal de Incentivo ao Esporte, para que os nossos colaboradores.

Acas



MINISTÉRIO DA CIDADANIA
SECRETARIA ESPECIAL DO ESPORTE
SECRETARIA NACIONAL DE INCENTIVO E FOMENTO AO ESPORTE
COORDENAÇÃO-GERAL DE DESENVOLVIMENTO DA POLÍTICA DE
FINANCIAMENTO AO ESPORTE

Reunião inicial de apresentação dos novos colaboradores do projeto Incluir nas Comunidades, apresentação do projeto e treinamento sobre a metodologia de trabalho do Instituto Incluir.

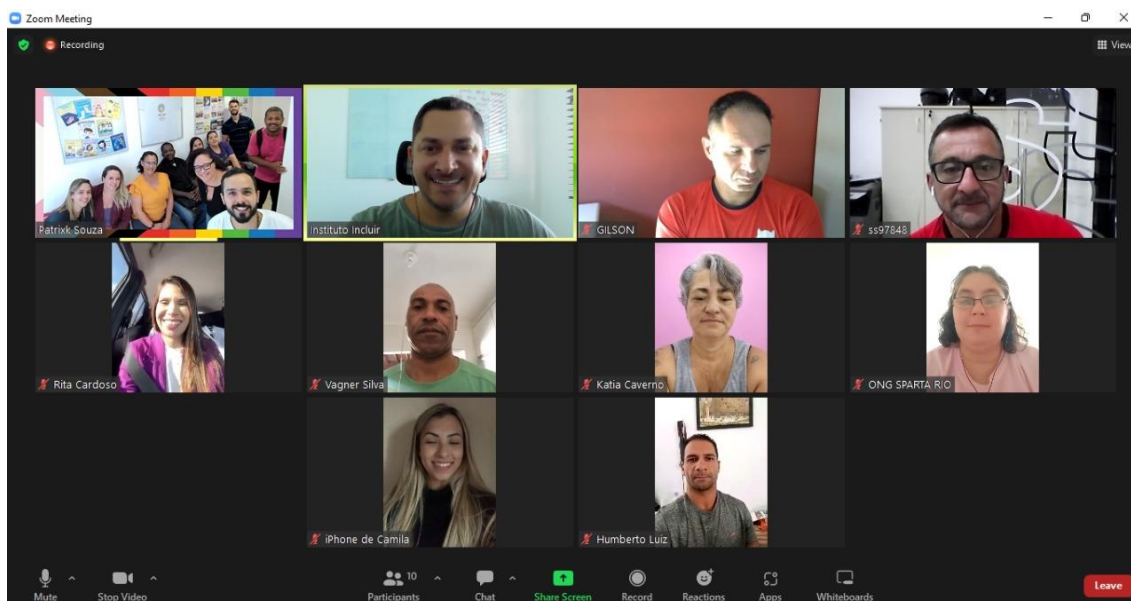

Treinamento das demandas práticas de execução

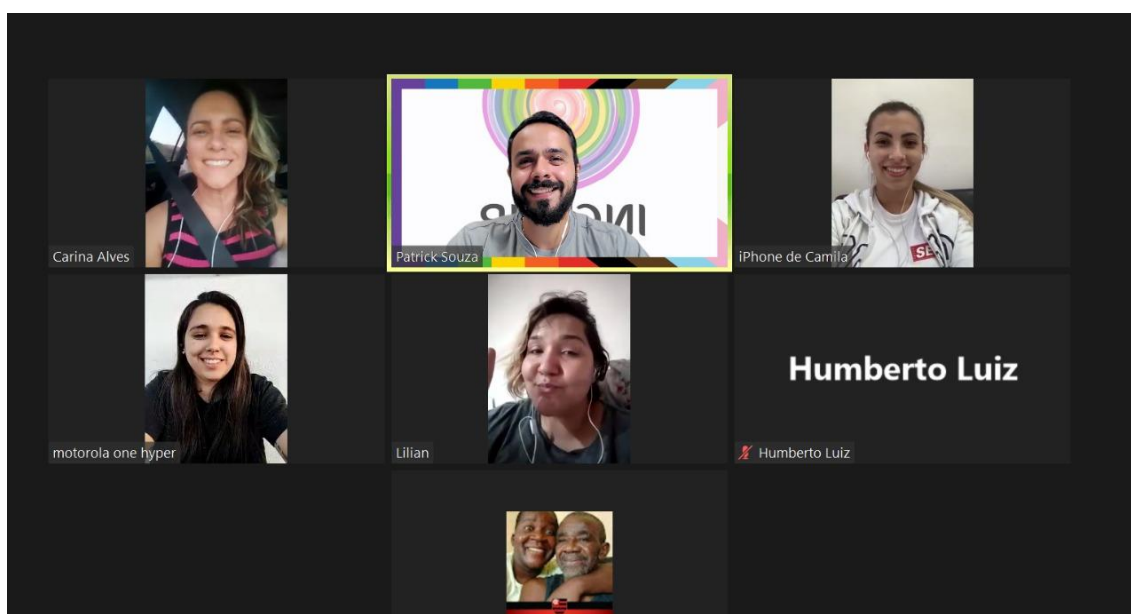

Acas



MINISTÉRIO DA CIDADANIA
SECRETARIA ESPECIAL DO ESPORTE
SECRETARIA NACIONAL DE INCENTIVO E FOMENTO AO ESPORTE
COORDENAÇÃO-GERAL DE DESENVOLVIMENTO DA POLÍTICA DE
FINANCIAMENTO AO ESPORTE

Treinamento online disponibilizado para a equipe operacional

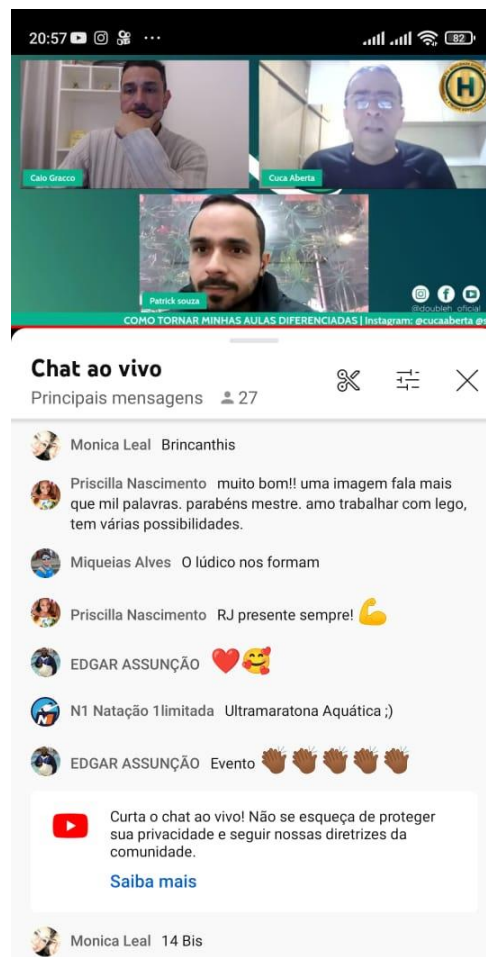
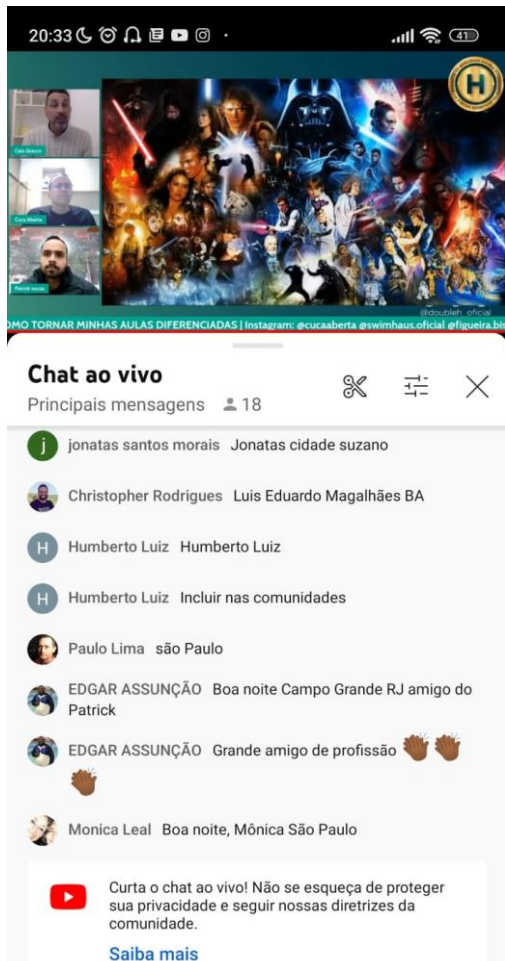

Acas



MINISTÉRIO DA CIDADANIA
SECRETARIA ESPECIAL DO ESPORTE
SECRETARIA NACIONAL DE INCENTIVO E FOMENTO AO ESPORTE
COORDENAÇÃO-GERAL DE DESENVOLVIMENTO DA POLÍTICA DE
FINANCIAMENTO AO ESPORTE

Reunião de alinhamento – Gestão de Esportes

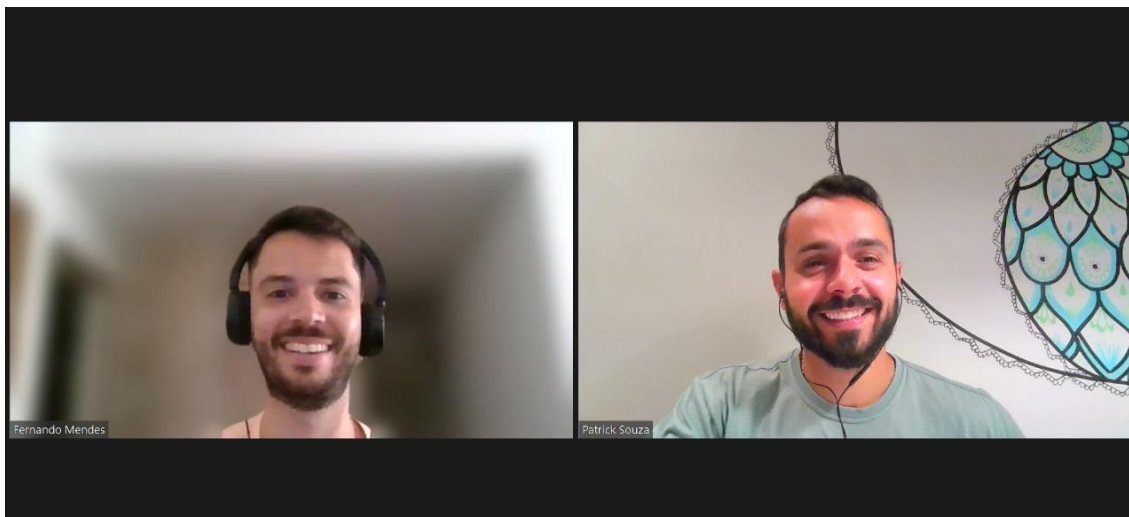

Reunião de direcionamento para execução – polo Suzano/SP

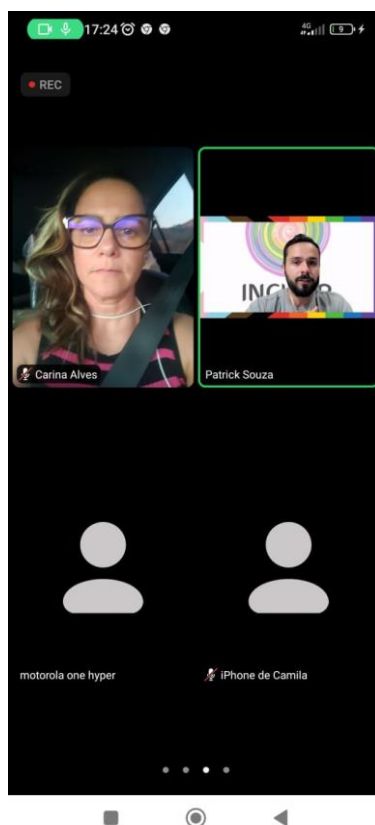

Ass



MINISTÉRIO DA CIDADANIA
SECRETARIA ESPECIAL DO ESPORTE
SECRETARIA NACIONAL DE INCENTIVO E FOMENTO AO ESPORTE
COORDENAÇÃO-GERAL DE DESENVOLVIMENTO DA POLÍTICA DE
FINANCIAMENTO AO ESPORTE

Reunião de Alinhamento de parcerias

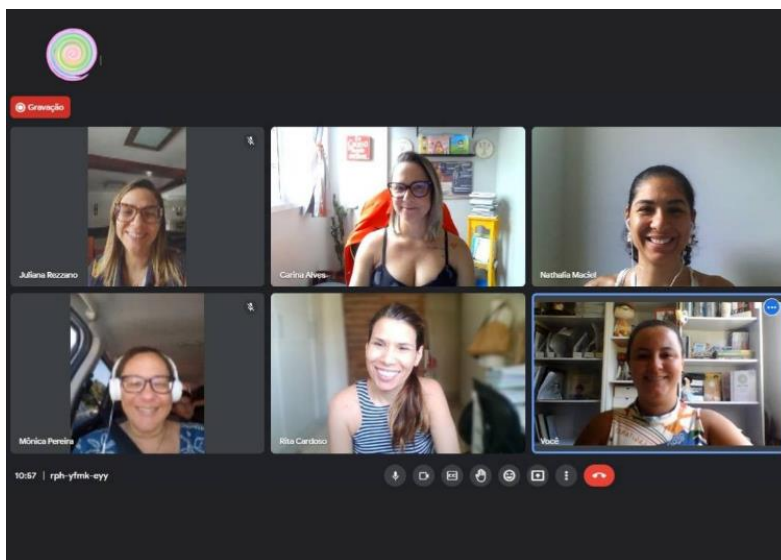

Reunião de alinhamento entre a equipe de parceiros e parceiras do Instituto Incluir para o levantamento e tratamento dos dados, levantados durante o projeto.



Acas



MINISTÉRIO DA CIDADANIA
SECRETARIA ESPECIAL DO ESPORTE
SECRETARIA NACIONAL DE INCENTIVO E FOMENTO AO ESPORTE
COORDENAÇÃO-GERAL DE DESENVOLVIMENTO DA POLÍTICA DE
FINANCIAMENTO AO ESPORTE

Reunião de alinhamento sobre execução e cumprimento de metas. Nosso gestor de esportes, Fernando Mendes e diretor executivo, Patrick Souza em visita ao polo.

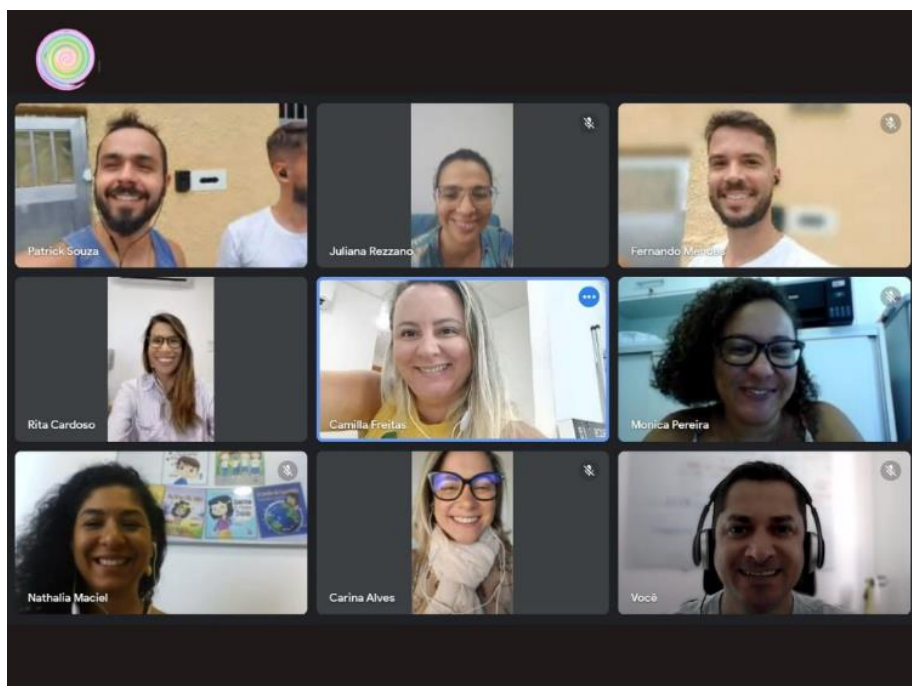

Reuniões presenciais entre a equipe em nosso escritório, no Rio de Janeiro/RJ.



Acas



MINISTÉRIO DA CIDADANIA
SECRETARIA ESPECIAL DO ESPORTE
SECRETARIA NACIONAL DE INCENTIVO E FOMENTO AO ESPORTE
COORDENAÇÃO-GERAL DE DESENVOLVIMENTO DA POLÍTICA DE
FINANCIAMENTO AO ESPORTE

Governança Corporativa e Planejamento Estratégico: como aliar essas duas ferramentas a favor do seu negócio?



Workshop do Instituto Incluir!

Encontro para debater propósitos com os nossos parceiros, uma conexão com os estados RJ - SP - MG - PA – DF para alinhamento de metas e projetos, com a presença de grandes parceiros/as.

Contamos com a exposição dos livros, da coletânea do Literatura Acessível, em desenho de acessibilidade universal para que todas as pessoas presentes pudessem ter essa experiência.

O encontro foi conduzido por nosso grande parceiro Paulo Matta. Tivemos a palestra do Betinho Bosch, que nos agradeceu com sua expertise dentro do contexto de equipe, time e

Acas



MINISTÉRIO DA CIDADANIA
SECRETARIA ESPECIAL DO ESPORTE
SECRETARIA NACIONAL DE INCENTIVO E FOMENTO AO ESPORTE
COORDENAÇÃO-GERAL DE DESENVOLVIMENTO DA POLÍTICA DE
FINANCIAMENTO AO ESPORTE

autoconhecimento. Nosso conselheiro consultivo, Allan Damasceno, esteve presente e nos deu a honra de escutá-lo. Participação da representante das mães dos nossos beneficiários/as neste projeto, Fran Gomes e também fomos prestigiados com a arte da cantora Tay que encantou a todos/as com sua música linda e única. Por fim, o Instituto Incluir agradece a cada pessoa que faz parte desse time em prol de um grande propósito. Somos uma inteligência do terceiro setor em busca de igualdade através da promoção de inclusão e trabalhando sempre com o foco na diminuição de barreiras.



Acas



MINISTÉRIO DA CIDADANIA
SECRETARIA ESPECIAL DO ESPORTE
SECRETARIA NACIONAL DE INCENTIVO E FOMENTO AO ESPORTE
COORDENAÇÃO-GERAL DE DESENVOLVIMENTO DA POLÍTICA DE
FINANCIAMENTO AO ESPORTE





MINISTÉRIO DA CIDADANIA
SECRETARIA ESPECIAL DO ESPORTE
SECRETARIA NACIONAL DE INCENTIVO E FOMENTO AO ESPORTE
COORDENAÇÃO-GERAL DE DESENVOLVIMENTO DA POLÍTICA DE
FINANCIAMENTO AO ESPORTE



Acas



MINISTÉRIO DA CIDADANIA
SECRETARIA ESPECIAL DO ESPORTE
SECRETARIA NACIONAL DE INCENTIVO E FOMENTO AO ESPORTE
COORDENAÇÃO-GERAL DE DESENVOLVIMENTO DA POLÍTICA DE
FINANCIAMENTO AO ESPORTE



Acas



MINISTÉRIO DA CIDADANIA
SECRETARIA ESPECIAL DO ESPORTE
SECRETARIA NACIONAL DE INCENTIVO E FOMENTO AO ESPORTE
COORDENAÇÃO-GERAL DE DESENVOLVIMENTO DA POLÍTICA DE
FINANCIAMENTO AO ESPORTE



Seguimos com encontros periódicos de alinhamento com a equipe de Suzano/SP.

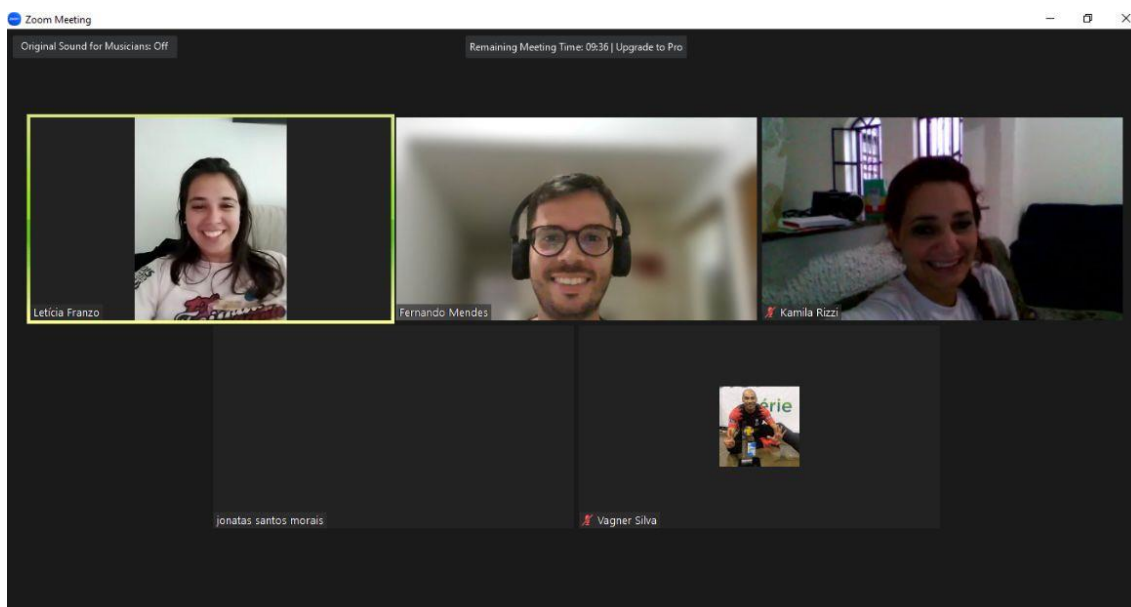

Acas



MINISTÉRIO DA CIDADANIA
SECRETARIA ESPECIAL DO ESPORTE
SECRETARIA NACIONAL DE INCENTIVO E FOMENTO AO ESPORTE
COORDENAÇÃO-GERAL DE DESENVOLVIMENTO DA POLÍTICA DE
FINANCIAMENTO AO ESPORTE

Equipe de gestão reunida para levantamento das demandas pendentes.

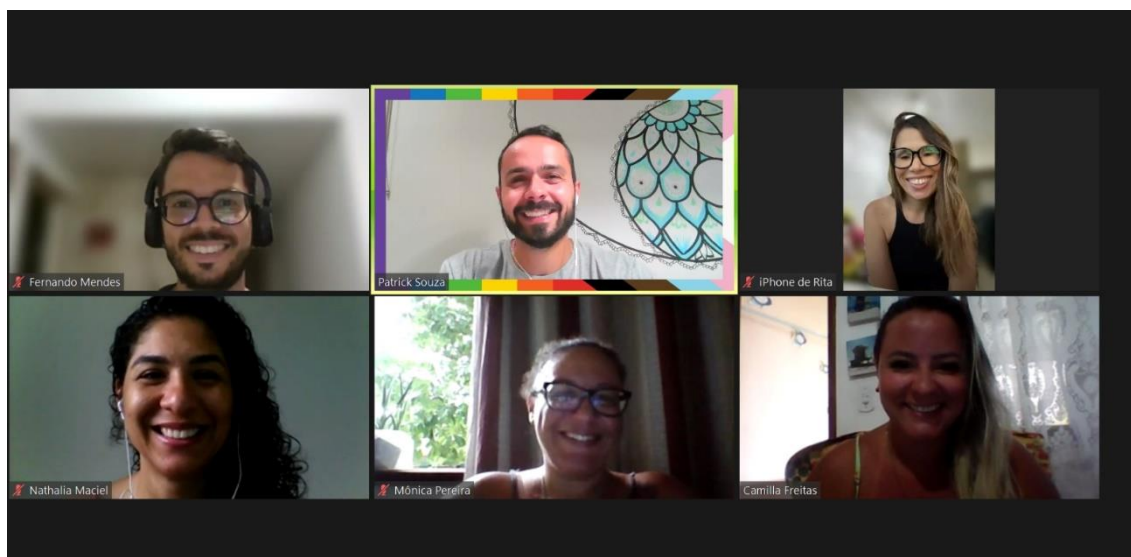

Reunião de finalização do projeto e aviso dos prazos de entrega de demandas do projeto e expectativas futuras.

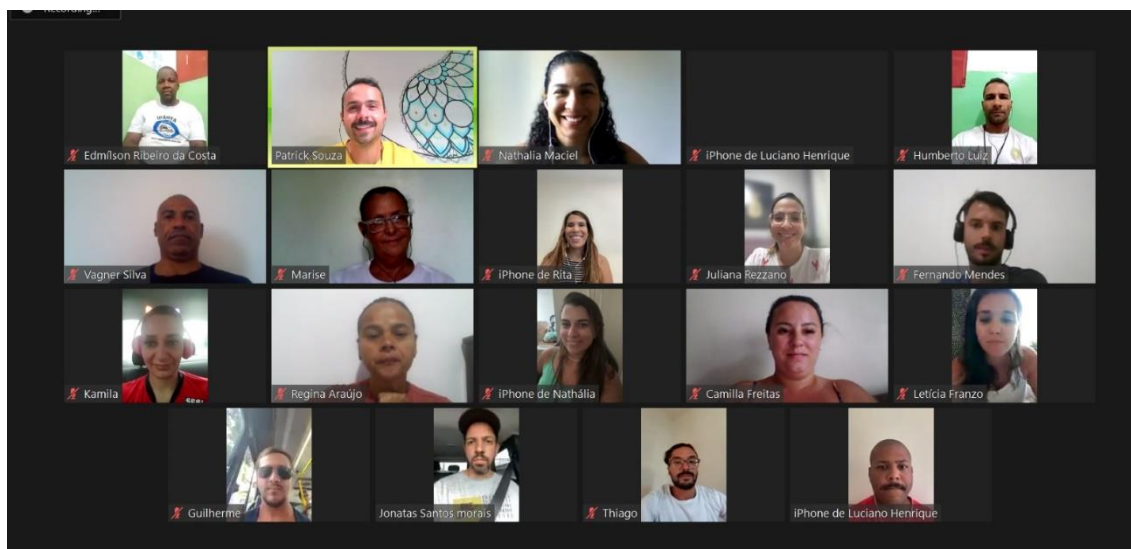

Acas



MINISTÉRIO DA CIDADANIA
SECRETARIA ESPECIAL DO ESPORTE
SECRETARIA NACIONAL DE INCENTIVO E FOMENTO AO ESPORTE
COORDENAÇÃO-GERAL DE DESENVOLVIMENTO DA POLÍTICA DE
FINANCIAMENTO AO ESPORTE

**CAPACITAÇÃO PROFISSIONAL RELACIONADO AS MODALIDADES
DO PROJETO E QUE ENVOLVEM OS TEMAS:**

- Paradesporto;
- Pessoa com deficiência;
- Inclusão;
- Educação inclusiva;
- Comunicação Acessível.

Para atendimento deste objetivo no projeto, realizamos um intercâmbio entre projetos, onde oferecemos, via Lei de Incentivo, vagas gratuitas em formação teórica que aborda essa temática. O projeto Pulsar visa desenvolver profissionais das áreas de educação, educação física e áreas afins, como psicologia, fisioterapia, pedagogia, nutrição, enfermagem, entre outras. O projeto dialoga sobre os conceitos como: paradesporto, educação inclusiva, legislação para a pessoa com deficiência, bem estar social e saúde, comunicação acessível, acessibilidade, inclusão, entre outros temas.

É uma proposta colaborativa entre o Instituto Incluir, que tem construído acessos possíveis para a pessoa com deficiência e formação continuada na área do paradesporto, inclusão em educação e acessibilidade no Brasil, Câmara Alemã que é a idealizadora do projeto e a German Sport University Cologne que tem renome no paradesporto e formação de professores, na Alemanha e chancel o curso, além de ter elaborado junto ao Instituto Incluir os módulos teóricos e práticos que foram discutidos e disponibilizados aos professores antes do início curso.

O curso permite que haja:

- 1- Intercâmbio técnico;
- 2- Formação continuada;
- 3- Construção de uma cultura esportiva;
- 4- Aumento do convívio social entre pessoas com e sem deficiência;
- 5- Estímulo e divulgação do paradesporto e de novas tecnologias no campo educacional;

Acas



MINISTÉRIO DA CIDADANIA
SECRETARIA ESPECIAL DO ESPORTE
SECRETARIA NACIONAL DE INCENTIVO E FOMENTO AO ESPORTE
COORDENAÇÃO-GERAL DE DESENVOLVIMENTO DA POLÍTICA DE
FINANCIAMENTO AO ESPORTE

6- Divulgação das modalidades.

São oferecidas aulas online/ao vivo através da plataforma Zoom, aos sábados, no horário das 9:00h as 13:00 horas. Todo conteúdo produzido e disponibilizado pelos professores foi construído considerando os módulos desenvolvidos e articulados com cada professor e profissional de conteúdo de maneira que, no dia de cada aula os cursistas recebam um material didático referente ao assunto proposto. Também utilizaremos material complementar, para que o corpo discente tenha a oportunidade de ampliar os conhecimentos na área de inclusão da pessoa com deficiência e do paradesporto.

O curso será realizado ao longo do ano de 2022 e 2023, é organizado em 07 módulos, sendo eles teórico e práticos. Serão 7 aulas que contemplam os temas:

1. Desenvolvimento da Pessoa com Deficiência e do Esporte Adaptado;
2. Aspectos Sociais da Pessoa Com Deficiência;
3. Saúde da Pessoa Com Deficiência;
4. Fundamentos Treino e Aprendizagem de Exercício Físico;
5. Comunicação e Linguagem;
6. Apoio na Educação Escola;
7. Educação Especial na Perspectiva Inclusiva;

Acns



MINISTÉRIO DA CIDADANIA
SECRETARIA ESPECIAL DO ESPORTE
SECRETARIA NACIONAL DE INCENTIVO E FOMENTO AO ESPORTE
COORDENAÇÃO-GERAL DE DESENVOLVIMENTO DA POLÍTICA DE
FINANCIAMENTO AO ESPORTE

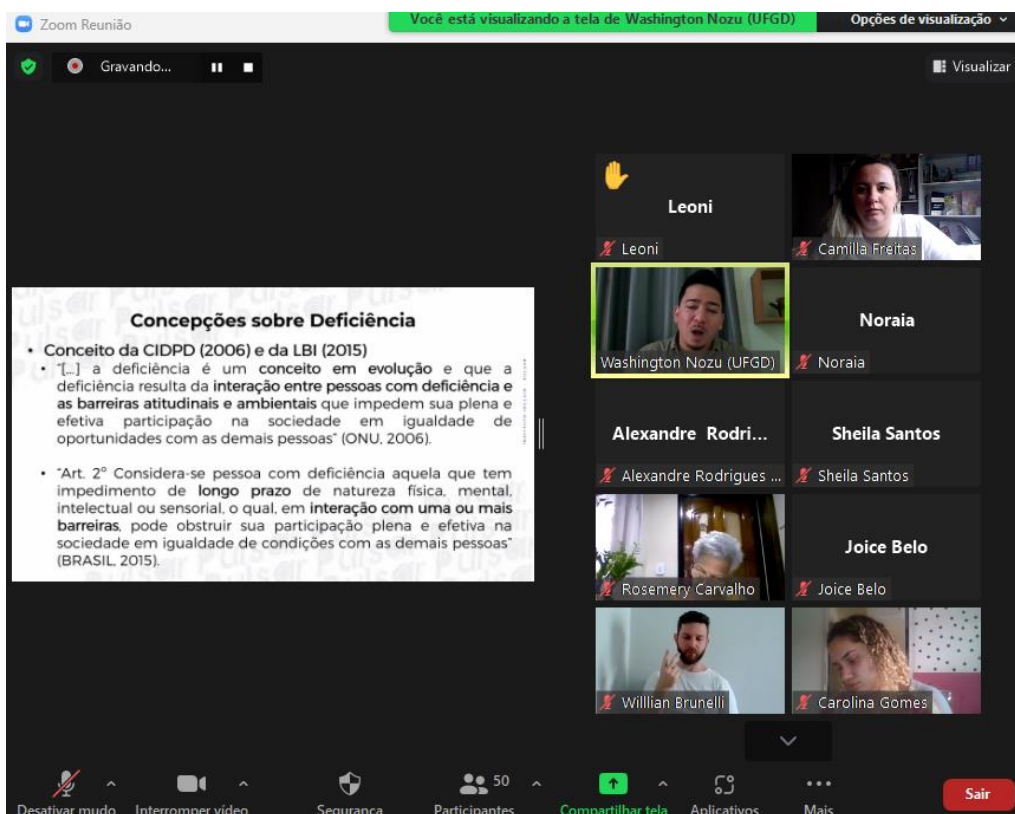
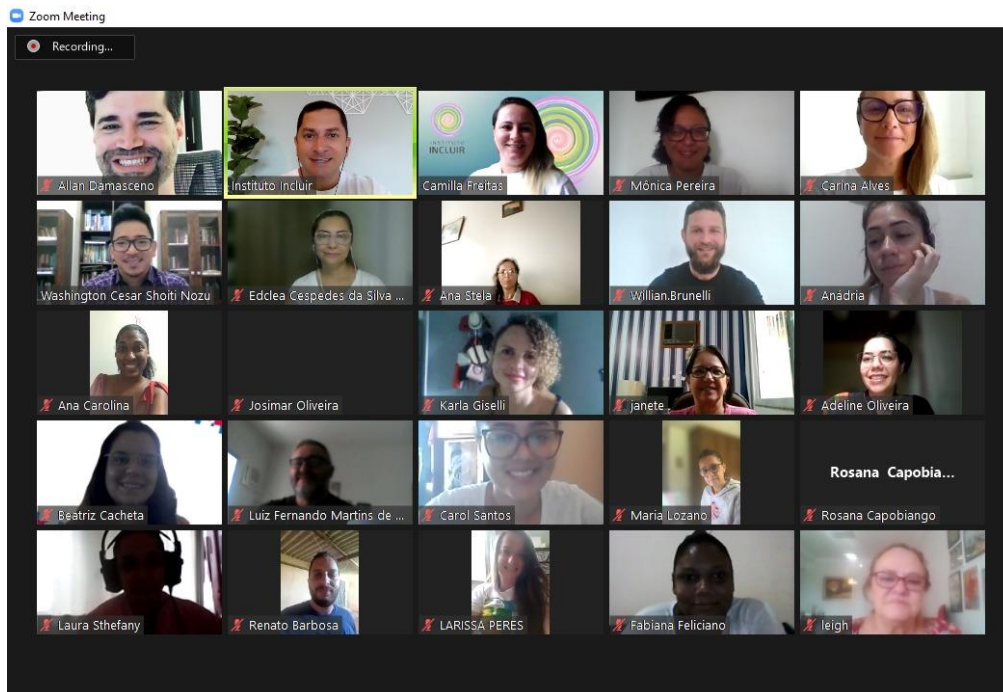

Acas



MINISTÉRIO DA CIDADANIA
SECRETARIA ESPECIAL DO ESPORTE
SECRETARIA NACIONAL DE INCENTIVO E FOMENTO AO ESPORTE
COORDENAÇÃO-GERAL DE DESENVOLVIMENTO DA POLÍTICA DE
FINANCIAMENTO AO ESPORTE

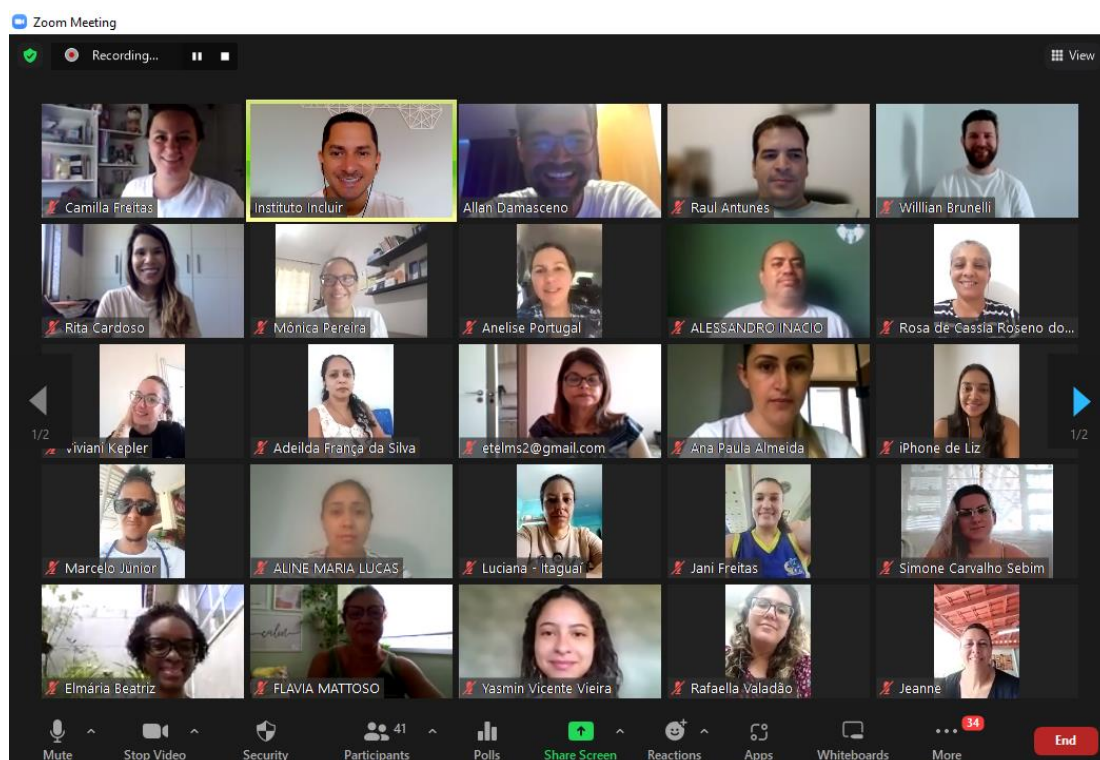
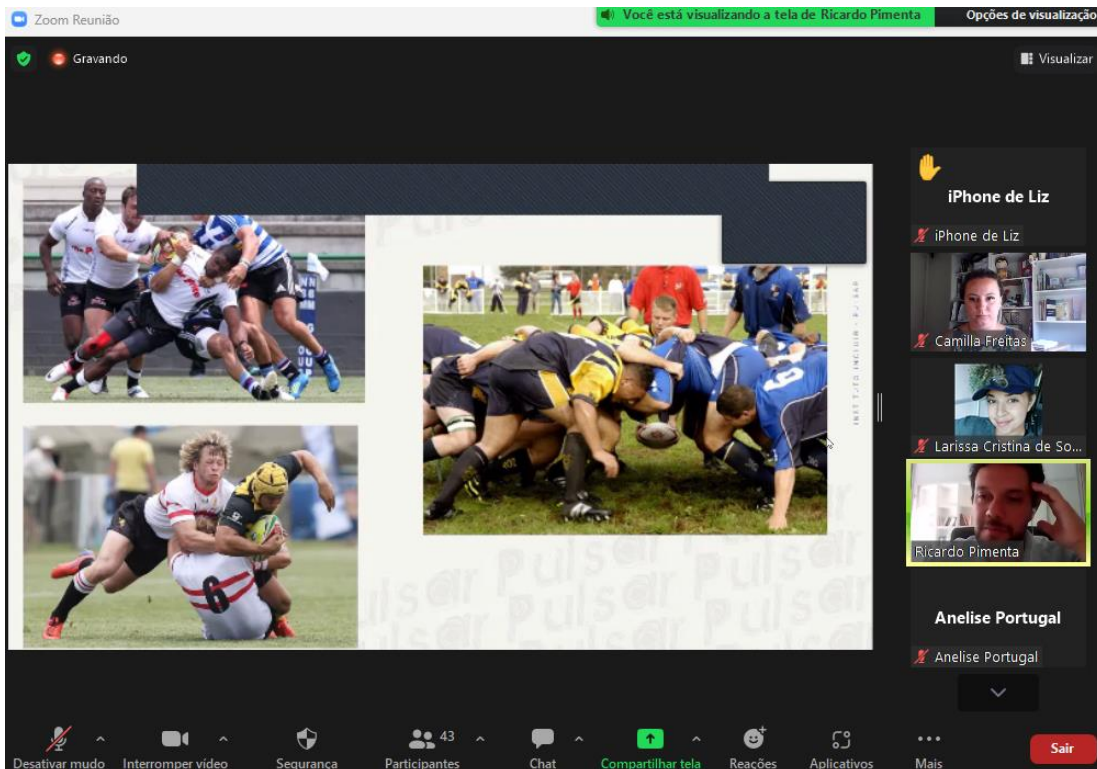

Acas



MINISTÉRIO DA CIDADANIA
SECRETARIA ESPECIAL DO ESPORTE
SECRETARIA NACIONAL DE INCENTIVO E FOMENTO AO ESPORTE
COORDENAÇÃO-GERAL DE DESENVOLVIMENTO DA POLÍTICA DE
FINANCIAMENTO AO ESPORTE

Zoom Meeting

You are viewing Camilla Freitas' screen

Recording...

Determinantes de saúde
Idade e fatores Hereditários

Todas as doenças hereditárias são genéticas, mas nem todas as doenças genéticas são hereditárias.

Exemplos de fatores hereditários
Hemofilia;
Fenilcetonúria;
Anemia falciforme;
Talassemia;
Diabetes.

Doenças genéticas
são desenvolvidas a partir de erro no material genético que podem aparecer pela primeira vez na família.

Doenças congênitas
Manifestam-se desde o nascimento e em muitos casos não estão relacionadas com uma herança dos pais. Podem ser o resultado de um defeito adquirido no útero, depois da fecundação.

Participants (44)

Find a participant

- Instituto Incluir (Host, me)
- CF Camilla Freitas (Co-host)
- SA Sonia Azevedo
- ÉVÉ@TOM Te@SOMDL
- AF Adelaide França da Silva
- AI ALESSANDRO INACIO
- Alexandre Rodrigues da Silva
- AM ALINE MARIA LUCAS
- Ana Paula Almeida
- AP Anelise Portugal
- CG Carolina Gomes
- CC Clayton Cirino
- Elisângela Célita Gualberto

Unmute Start Video Security Participants Polls Share Screen Reactions Apps Whiteboards More

24°C Pred ensolarado

POR PTB2 09:57 05/11/2022

Zoom Meeting

Recording...

Sonia Azevedo Rosa de Cassia Roseno do... Carolina Gomes Elmária Beatriz Rafaela Valadao

Marcelo Júnior Tatiane FLAVIA MATTOSO Renata Noraia

2/2 ALINE MARIA LUCAS ALESSANDRO INACIO Anna Clara Guedes Clayton Cirino ÉVÉ@TOM Te@SOMDL

Sheila Santos marina Elisângela Célita Gualberto Ana Paula Almeida Ivete Gomes Silva

Helen Kelly Silveira Leoni Patrícia Oliveira Luciananunes Fernando Henrique

Mute Stop Video Security Participants Polls Share Screen Reactions Apps Whiteboards More

40 38

Acas



MINISTÉRIO DA CIDADANIA
SECRETARIA ESPECIAL DO ESPORTE
SECRETARIA NACIONAL DE INCENTIVO E FOMENTO AO ESPORTE
COORDENAÇÃO-GERAL DE DESENVOLVIMENTO DA POLÍTICA DE
FINANCIAMENTO AO ESPORTE

Zoom Meeting

You are viewing Camilla Freitas' screen

View Options

Instituto Incluir

Sonia Azevedo

Camilla Freitas

Allan Damasceno

Anelise Portugal

Recording...

Determinantes de saúde
Condições socioeconômicas, culturais e ambientais Gerais adversas

Unmute

Start Video

Security

Participants

43

Share Screen

Reactions

Apps

Whiteboards

More

End

24°C

Parc ensolarado

Participants (43)

Find a participant

Instituto Incluir (Host, me)

CF Camilla Freitas (Co-host)

SA Sonia Azevedo

€ Évê@Tôrr Te@SomAL

AF Adelaide França da Silva

AI ALESSANDRO INACIO

AD Allan Damasceno

Ana Paula Almeida

AP Anelise Portugal

Anna Clara Guedes

CG Carolina Gomes

CC Clayton Cirino

EB Elmária Beatriz

EM Etelvina Marques

Invite

Mute All

24°C

Parc ensolarado

11:07

05/11/2022

Zoom Meeting

You are viewing Camilla Freitas' screen

View Options

Instituto Incluir

Camilla Freitas

Allan Damasceno

Sonia Azevedo

Etelvina Marques

Recording...

Saúde da Pessoa com deficiência

<https://fb.watch/cNte92MF7B/>

A arte-educadora e autista Amanda Paschoal participou de um papo franco sobre o transtorno do espectro autista no #ConversacomBial. Amanda termina o programa com uma mensagem clara, emprestada da música "Máscara", da Pitty. Programa Rede Globo, Maio de 2018.

"Terapeutas e Pais prestem atenção: Não é modificando a Pessoa que a gente vai chegar em um mundo mais inclusivo... É fazer a sociedade aceitar como agente é" (Amanda Paschoal)

Unmute

Start Video

Security

Participants

43

Share Screen

Reactions

Apps

Whiteboards

More

End

24°C

Parc ensolarado

Participants (43)

Find a participant

Instituto Incluir (Host, me)

CF Camilla Freitas (Co-host)

SA Sonia Azevedo

€ Évê@Tôrr Te@SomAL

AF Adelaide França da Silva

AI ALESSANDRO INACIO

AD Allan Damasceno

Ana Paula Almeida

AP Anelise Portugal

Anna Clara Guedes

CG Carolina Gomes

CC Clayton Cirino

EB Elmária Beatriz

EM Etelvina Marques

Invite

Mute All

24°C

Parc ensolarado

11:13

05/11/2022

Acas



MINISTÉRIO DA CIDADANIA
SECRETARIA ESPECIAL DO ESPORTE
SECRETARIA NACIONAL DE INCENTIVO E FOMENTO AO ESPORTE
COORDENAÇÃO-GERAL DE DESENVOLVIMENTO DA POLÍTICA DE
FINANCIAMENTO AO ESPORTE

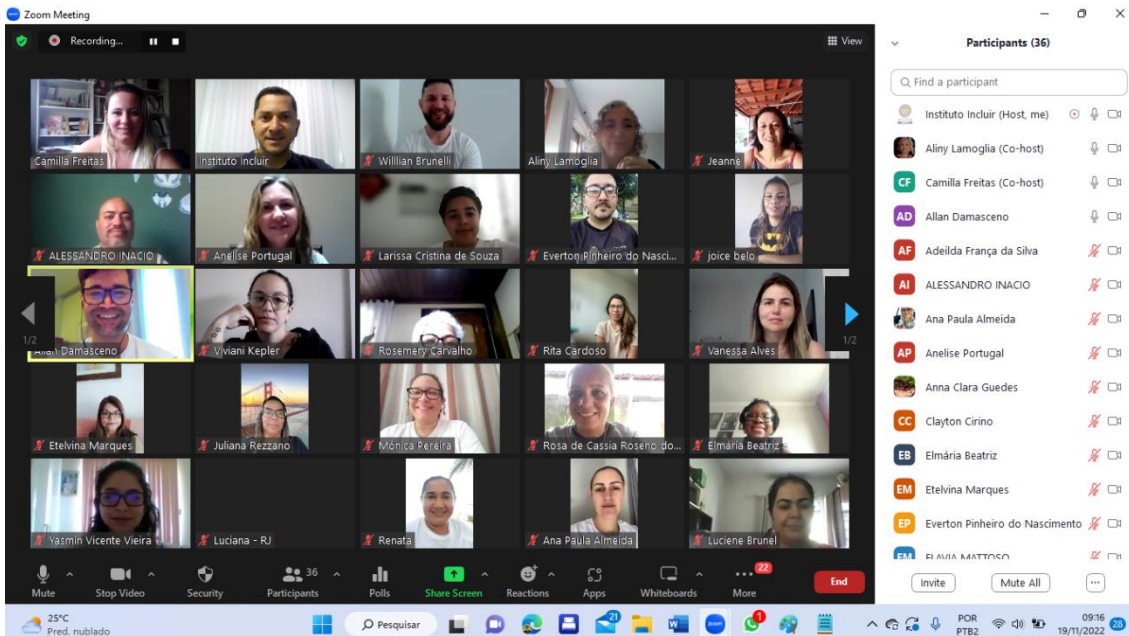

Zoom Meeting

Recording...

Participants (36)

- Instituto Incluir (Host, me)
- Aliny Lamoglia (Co-host)
- Camilla Freitas (Co-host)
- Allan Damasceno
- Adeilda França da Silva
- ALESSANDRO INACIO
- Ana Paula Almeida
- Anelise Portugal
- Anna Clara Guedes
- Clayton Cirino
- Elmária Beatriz
- Etelvina Marques
- Everton Pinheiro do Nascimento
- ELI AVILA MATTOSO

25°C Pred. nublado

POR PTB2 09:16 19/11/2022



Zoom Reunião

Você está visualizando a tela de Allan Damasceno

Opções de visualização

Gravando

Visualizar

PARTE 2: CONTEMPORIZANDO O DEBATE
SOBRE "INCLUSÃO EM EDUCAÇÃO" EM
TEMPOS DE BARBÁRIE E EXCLUSÃO

INSTITUTO INCLUIR

ALESSANDRO I...

- ALESSANDRO INACIO
- Camilla Freitas
- Allan Damasceno
- Camilla Freitas
- Jeanne
- Jeanne

Desativar mudo Interromper vídeo Participantes 32 Compartilhar tela Reações Aplicativos Mais Sair

Acas



MINISTÉRIO DA CIDADANIA
SECRETARIA ESPECIAL DO ESPORTE
SECRETARIA NACIONAL DE INCENTIVO E FOMENTO AO ESPORTE
COORDENAÇÃO-GERAL DE DESENVOLVIMENTO DA POLÍTICA DE
FINANCIAMENTO AO ESPORTE

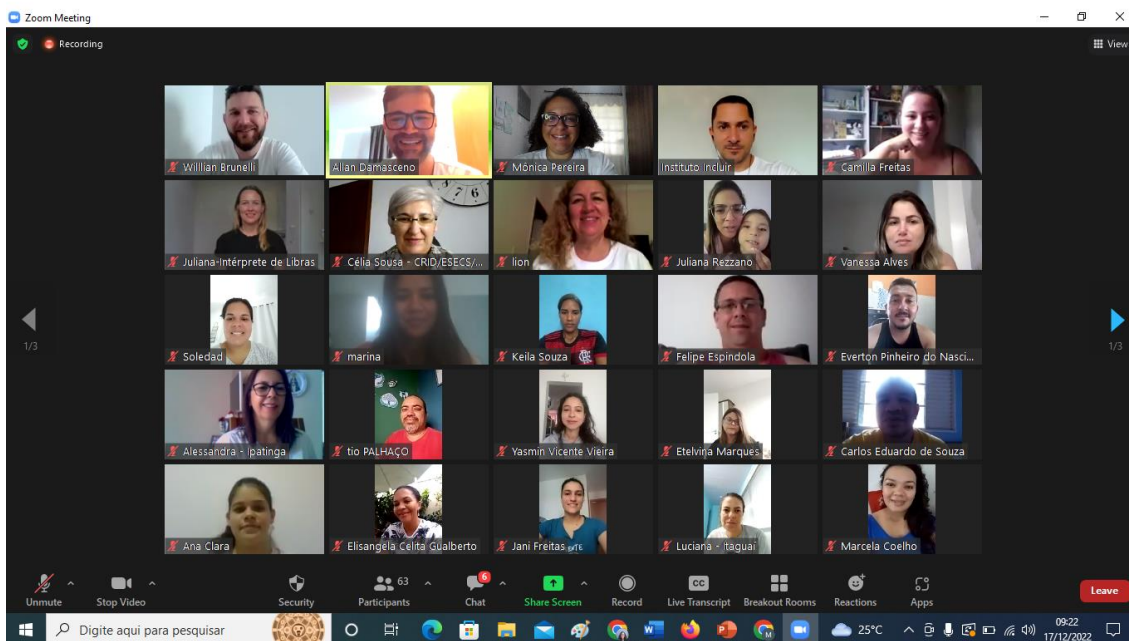

Produtos de apoio de baixo desenvolvimento tecnológico

Tarefas Matinais do João

1	acordar	colocar a cama	vestir roupa	calçar chinelo
2	ir ao banheiro	lavar as mãos	lavar o rosto	escovar os dentes
3	vestir calça	vestir as calças	vestir a camisa	calçar os sapatos
4	arrumar o quarto	guardar a roupa	arrumar a cama	tomar café

Imagem de uma tabela de comunicação
Com símbolos SPC que representam
um conjunto de atividades matinais.
Exemplo: relógio despertador, cama
, roupão e chinelo

Acas



MINISTÉRIO DA CIDADANIA
SECRETARIA ESPECIAL DO ESPORTE
SECRETARIA NACIONAL DE INCENTIVO E FOMENTO AO ESPORTE
COORDENAÇÃO-GERAL DE DESENVOLVIMENTO DA POLÍTICA DE
FINANCIAMENTO AO ESPORTE

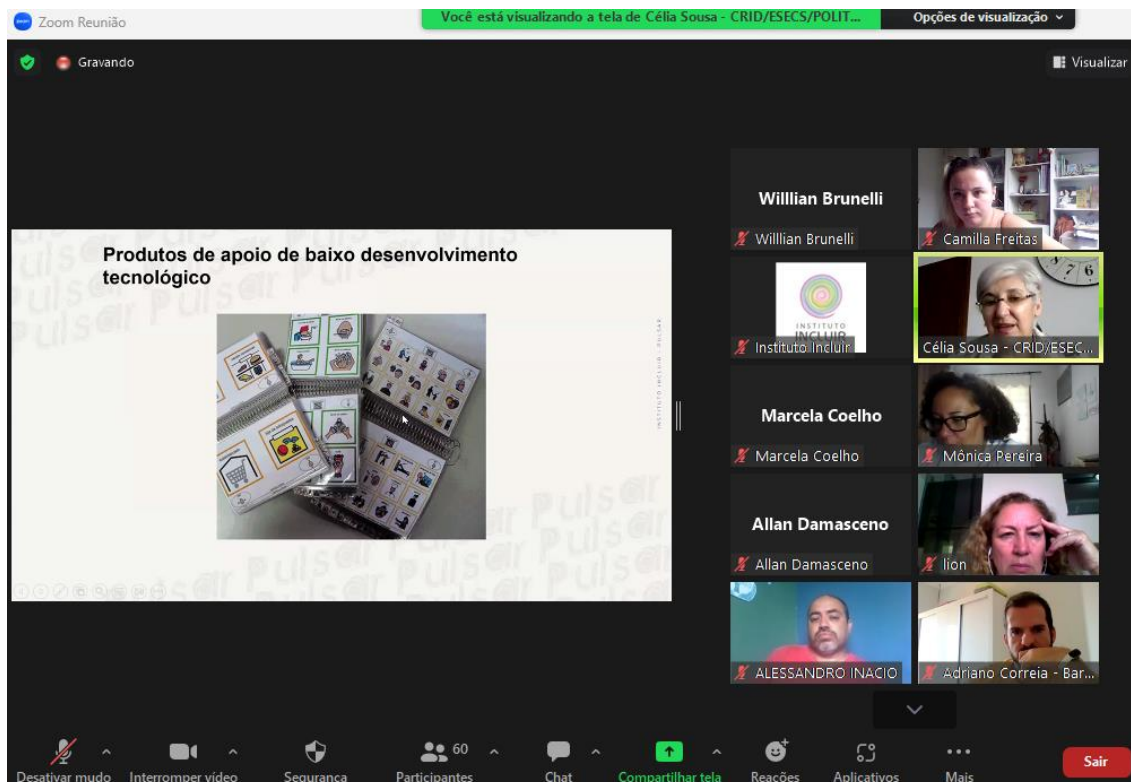

Visitas da equipe de gestão e equipe de projetos aos polos de atendimento.

A visita dessa equipe aos polos de atendimento é de extrema importância. Essa equipe participa de todas as etapas do projeto, indica quais são os processos, faz a integração necessária para uma boa execução do projeto, auxilia no cumprimento das metas e auxilia as equipes na realização das atividades do projeto de acordo com o plano de gerenciamento do projeto.

O monitoramento dos projetos são processos que melhoraram a eficiência geral do projeto, o mantem organizado e bem executado. Estes processos permitem identificar e reduzir possíveis problemas que podem afetar o escopo, cronograma e a execução estabelecida.

Acas



MINISTÉRIO DA CIDADANIA
SECRETARIA ESPECIAL DO ESPORTE
SECRETARIA NACIONAL DE INCENTIVO E FOMENTO AO ESPORTE
COORDENAÇÃO-GERAL DE DESENVOLVIMENTO DA POLÍTICA DE
FINANCIAMENTO AO ESPORTE

Visita da equipe ao polo Centro, na Comunidade da Pedra Lisa.



Acas



MINISTÉRIO DA CIDADANIA
SECRETARIA ESPECIAL DO ESPORTE
SECRETARIA NACIONAL DE INCENTIVO E FOMENTO AO ESPORTE
COORDENAÇÃO-GERAL DE DESENVOLVIMENTO DA POLÍTICA DE
FINANCIAMENTO AO ESPORTE

Visita da equipe ao polo Jacarepaguá/RJ





MINISTÉRIO DA CIDADANIA
SECRETARIA ESPECIAL DO ESPORTE
SECRETARIA NACIONAL DE INCENTIVO E FOMENTO AO ESPORTE
COORDENAÇÃO-GERAL DE DESENVOLVIMENTO DA POLÍTICA DE
FINANCIAMENTO AO ESPORTE



Visita da equipe ao polo Suzano/SP

A visita ao polo de Suzano não está contemplada no projeto, a ida a São Paulo foi realizada e custeada com recursos próprios. Nosso diretor executivo, Patrick Souza, esteve em São Paulo para uma visita de campo com a equipe do projeto Incluir nas Comunidades. Na ocasião ele pode acompanhar o desenvolvimento do projeto in loco.

Ao chegar ao Sesi Suzano, fomos recebidos pelo Ronaldo Oliveira, gerente de esportes do Sesi Suzano juntamente com o professor Caio Grasso, nosso convidado que acompanhou a visita as instalações do polo e pôde conhecer um pouco mais sobre o nosso projeto.

Acas



MINISTÉRIO DA CIDADANIA
SECRETARIA ESPECIAL DO ESPORTE
SECRETARIA NACIONAL DE INCENTIVO E FOMENTO AO ESPORTE
COORDENAÇÃO-GERAL DE DESENVOLVIMENTO DA POLÍTICA DE
FINANCIAMENTO AO ESPORTE



Acas



MINISTÉRIO DA CIDADANIA
SECRETARIA ESPECIAL DO ESPORTE
SECRETARIA NACIONAL DE INCENTIVO E FOMENTO AO ESPORTE
COORDENAÇÃO-GERAL DE DESENVOLVIMENTO DA POLÍTICA DE
FINANCIAMENTO AO ESPORTE



Acas



MINISTÉRIO DA CIDADANIA
SECRETARIA ESPECIAL DO ESPORTE
SECRETARIA NACIONAL DE INCENTIVO E FOMENTO AO ESPORTE
COORDENAÇÃO-GERAL DE DESENVOLVIMENTO DA POLÍTICA DE
FINANCIAMENTO AO ESPORTE



Acas

⇒ Demandas iniciais de entrada do aluno no projeto:

Inscrição dos alunos/familiares

A equipe do Instituto Incluir providencia a impressão das fichas e formulários necessários para o cadastro dos alunos e monitoramento dos indicadores e metas, atividades e anotações e envia/entrega para os polos de atendimento.



MINISTÉRIO DA CIDADANIA
SECRETARIA ESPECIAL DO ESPORTE
SECRETARIA NACIONAL DE INCENTIVO E FOMENTO AO ESPORTE
COORDENAÇÃO-GERAL DE DESENVOLVIMENTO DA POLÍTICA DE
FINANCIAMENTO AO ESPORTE

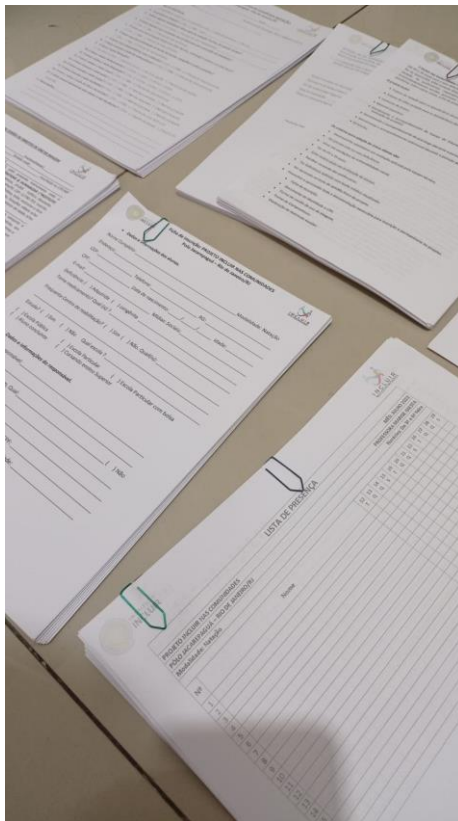

Acas

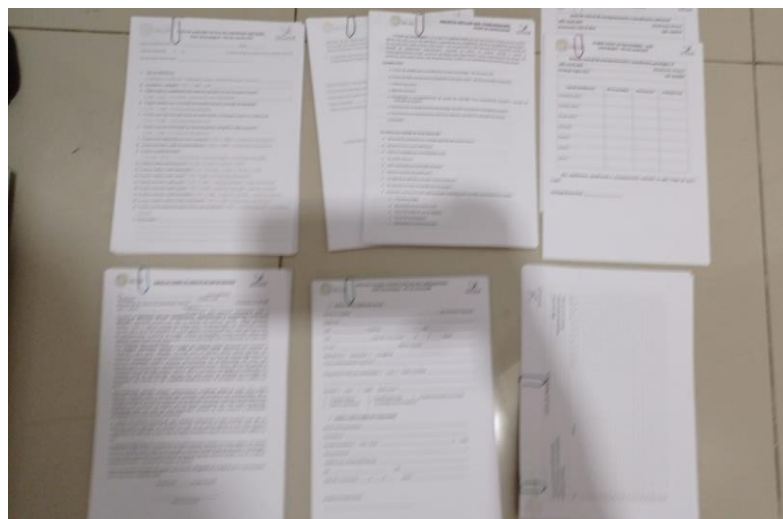

Polo Rio de Janeiro/RJ
Local de Execução: Sesi Jacarepaguá. Av. Geremário Dantas, 342 - Jacarepaguá, Rio de Janeiro - RJ, 22735-015.
Modalidade esportiva: natação



MINISTÉRIO DA CIDADANIA
SECRETARIA ESPECIAL DO ESPORTE
SECRETARIA NACIONAL DE INCENTIVO E FOMENTO AO ESPORTE
COORDENAÇÃO-GERAL DE DESENVOLVIMENTO DA POLÍTICA DE
FINANCIAMENTO AO ESPORTE



Polo Centro/RJ
Local de Execução: Rua Rego Barros, 97 Gamboa. Comunidade da Pedra Lisa. CEP:
20.220-750.
Modalidade esportiva: vôlei sentado



MINISTÉRIO DA CIDADANIA
SECRETARIA ESPECIAL DO ESPORTE
SECRETARIA NACIONAL DE INCENTIVO E FOMENTO AO ESPORTE
COORDENAÇÃO-GERAL DE DESENVOLVIMENTO DA POLÍTICA DE
FINANCIAMENTO AO ESPORTE



Acas



MINISTÉRIO DA CIDADANIA
SECRETARIA ESPECIAL DO ESPORTE
SECRETARIA NACIONAL DE INCENTIVO E FOMENTO AO ESPORTE
COORDENAÇÃO-GERAL DE DESENVOLVIMENTO DA POLÍTICA DE
FINANCIAMENTO AO ESPORTE



Polo Suzano/SP

Local de Execução: Sesi Suzano. Av. Sen. Roberto Símonsens, 550 - Jardim Imperador, Suzano - SP, 08673-270.

Modalidade esportiva: vôlei sentado





MINISTÉRIO DA CIDADANIA
SECRETARIA ESPECIAL DO ESPORTE
SECRETARIA NACIONAL DE INCENTIVO E FOMENTO AO ESPORTE
COORDENAÇÃO-GERAL DE DESENVOLVIMENTO DA POLÍTICA DE
FINANCIAMENTO AO ESPORTE

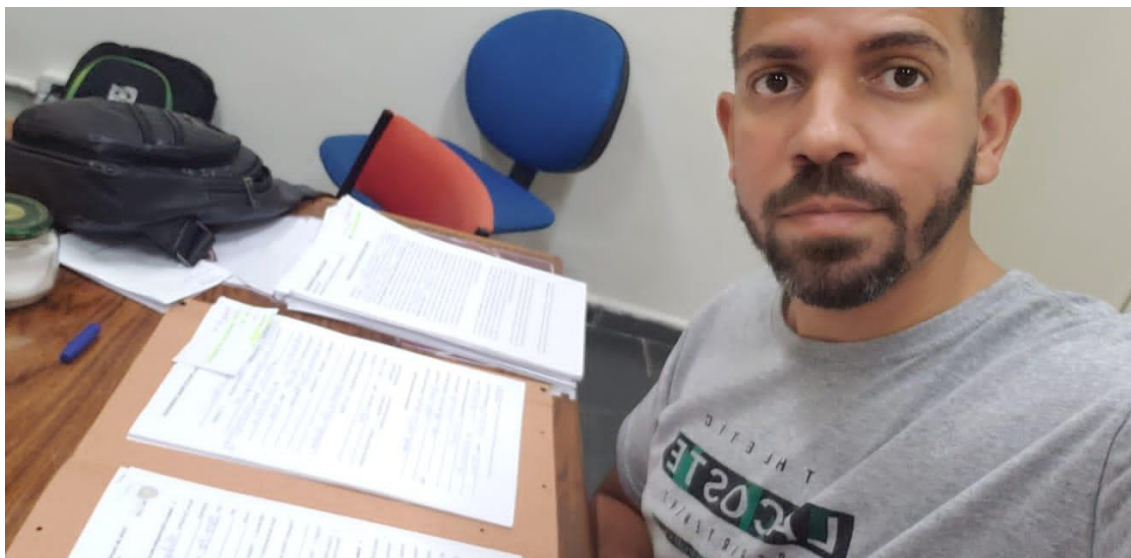

Acas



MINISTÉRIO DA CIDADANIA
SECRETARIA ESPECIAL DO ESPORTE
SECRETARIA NACIONAL DE INCENTIVO E FOMENTO AO ESPORTE
COORDENAÇÃO-GERAL DE DESENVOLVIMENTO DA POLÍTICA DE
FINANCIAMENTO AO ESPORTE

⇒ Avaliação do aluno/beneficiário para iniciar na modalidade:



Acas



MINISTÉRIO DA CIDADANIA
SECRETARIA ESPECIAL DO ESPORTE
SECRETARIA NACIONAL DE INCENTIVO E FOMENTO AO ESPORTE
COORDENAÇÃO-GERAL DE DESENVOLVIMENTO DA POLÍTICA DE
FINANCIAMENTO AO ESPORTE

⇒ Aulas e Treinos das modalidades Bocha Adaptada e Vôlei sentado: 4x vezes por semana (em ambos os polos):

Polo Jacarepaguá/RJ

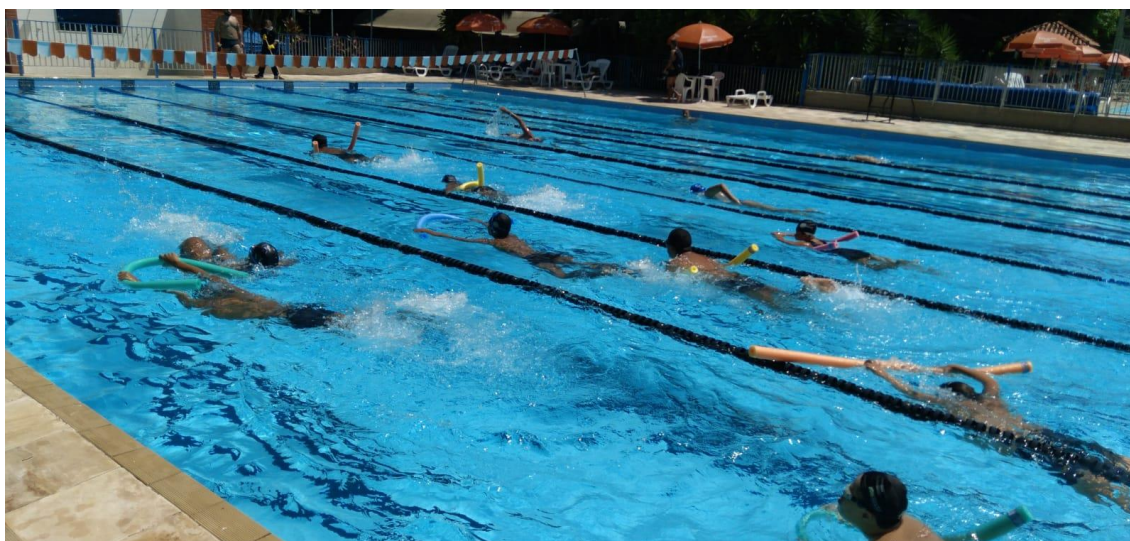

Acas



MINISTÉRIO DA CIDADANIA
SECRETARIA ESPECIAL DO ESPORTE
SECRETARIA NACIONAL DE INCENTIVO E FOMENTO AO ESPORTE
COORDENAÇÃO-GERAL DE DESENVOLVIMENTO DA POLÍTICA DE
FINANCIAMENTO AO ESPORTE

Acas





MINISTÉRIO DA CIDADANIA
SECRETARIA ESPECIAL DO ESPORTE
SECRETARIA NACIONAL DE INCENTIVO E FOMENTO AO ESPORTE
COORDENAÇÃO-GERAL DE DESENVOLVIMENTO DA POLÍTICA DE
FINANCIAMENTO AO ESPORTE



Acas



MINISTÉRIO DA CIDADANIA
SECRETARIA ESPECIAL DO ESPORTE
SECRETARIA NACIONAL DE INCENTIVO E FOMENTO AO ESPORTE
COORDENAÇÃO-GERAL DE DESENVOLVIMENTO DA POLÍTICA DE
FINANCIAMENTO AO ESPORTE



Acas



MINISTÉRIO DA CIDADANIA
SECRETARIA ESPECIAL DO ESPORTE
SECRETARIA NACIONAL DE INCENTIVO E FOMENTO AO ESPORTE
COORDENAÇÃO-GERAL DE DESENVOLVIMENTO DA POLÍTICA DE
FINANCIAMENTO AO ESPORTE



Acas



MINISTÉRIO DA CIDADANIA
SECRETARIA ESPECIAL DO ESPORTE
SECRETARIA NACIONAL DE INCENTIVO E FOMENTO AO ESPORTE
COORDENAÇÃO-GERAL DE DESENVOLVIMENTO DA POLÍTICA DE
FINANCIAMENTO AO ESPORTE

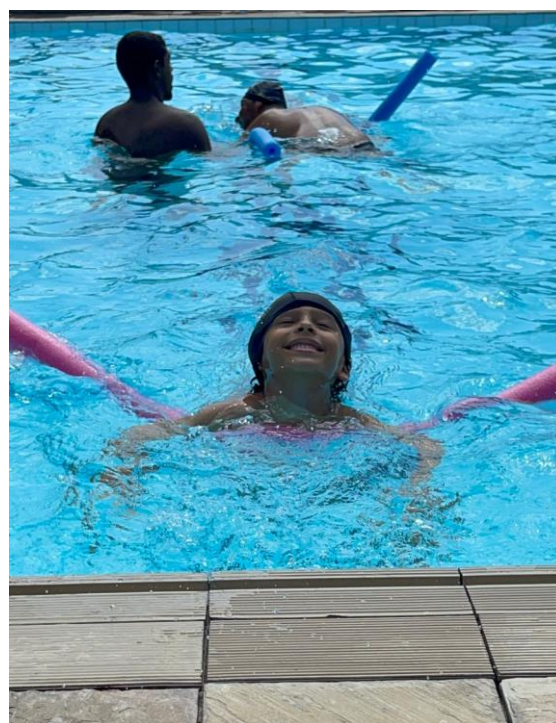

Acas



MINISTÉRIO DA CIDADANIA
SECRETARIA ESPECIAL DO ESPORTE
SECRETARIA NACIONAL DE INCENTIVO E FOMENTO AO ESPORTE
COORDENAÇÃO-GERAL DE DESENVOLVIMENTO DA POLÍTICA DE
FINANCIAMENTO AO ESPORTE



Acas



MINISTÉRIO DA CIDADANIA
SECRETARIA ESPECIAL DO ESPORTE
SECRETARIA NACIONAL DE INCENTIVO E FOMENTO AO ESPORTE
COORDENAÇÃO-GERAL DE DESENVOLVIMENTO DA POLÍTICA DE
FINANCIAMENTO AO ESPORTE

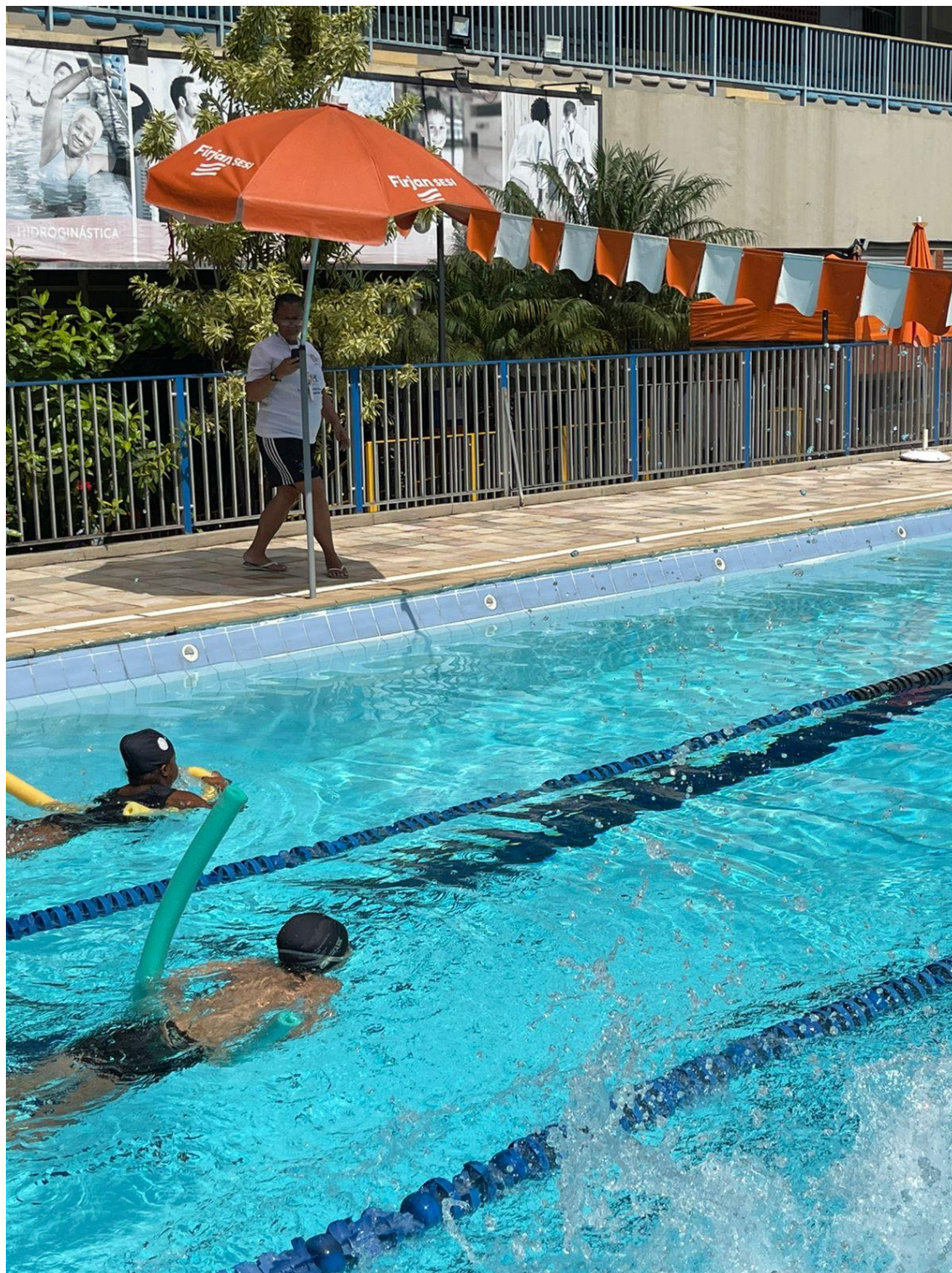

Acas



MINISTÉRIO DA CIDADANIA
SECRETARIA ESPECIAL DO ESPORTE
SECRETARIA NACIONAL DE INCENTIVO E FOMENTO AO ESPORTE
COORDENAÇÃO-GERAL DE DESENVOLVIMENTO DA POLÍTICA DE
FINANCIAMENTO AO ESPORTE



Acas





MINISTÉRIO DA CIDADANIA
SECRETARIA ESPECIAL DO ESPORTE
SECRETARIA NACIONAL DE INCENTIVO E FOMENTO AO ESPORTE
COORDENAÇÃO-GERAL DE DESENVOLVIMENTO DA POLÍTICA DE
FINANCIAMENTO AO ESPORTE





MINISTÉRIO DA CIDADANIA
SECRETARIA ESPECIAL DO ESPORTE
SECRETARIA NACIONAL DE INCENTIVO E FOMENTO AO ESPORTE
COORDENAÇÃO-GERAL DE DESENVOLVIMENTO DA POLÍTICA DE
FINANCIAMENTO AO ESPORTE



Acas



MINISTÉRIO DA CIDADANIA
SECRETARIA ESPECIAL DO ESPORTE
SECRETARIA NACIONAL DE INCENTIVO E FOMENTO AO ESPORTE
COORDENAÇÃO-GERAL DE DESENVOLVIMENTO DA POLÍTICA DE
FINANCIAMENTO AO ESPORTE



Acas



MINISTÉRIO DA CIDADANIA
SECRETARIA ESPECIAL DO ESPORTE
SECRETARIA NACIONAL DE INCENTIVO E FOMENTO AO ESPORTE
COORDENAÇÃO-GERAL DE DESENVOLVIMENTO DA POLÍTICA DE
FINANCIAMENTO AO ESPORTE



Polo Centro – Rio de Janeiro/RJ



Acas



MINISTÉRIO DA CIDADANIA
SECRETARIA ESPECIAL DO ESPORTE
SECRETARIA NACIONAL DE INCENTIVO E FOMENTO AO ESPORTE
COORDENAÇÃO-GERAL DE DESENVOLVIMENTO DA POLÍTICA DE
FINANCIAMENTO AO ESPORTE

Acas





MINISTÉRIO DA CIDADANIA
SECRETARIA ESPECIAL DO ESPORTE
SECRETARIA NACIONAL DE INCENTIVO E FOMENTO AO ESPORTE
COORDENAÇÃO-GERAL DE DESENVOLVIMENTO DA POLÍTICA DE
FINANCIAMENTO AO ESPORTE



Acas





MINISTÉRIO DA CIDADANIA
SECRETARIA ESPECIAL DO ESPORTE
SECRETARIA NACIONAL DE INCENTIVO E FOMENTO AO ESPORTE
COORDENAÇÃO-GERAL DE DESENVOLVIMENTO DA POLÍTICA DE
FINANCIAMENTO AO ESPORTE



Acas





MINISTÉRIO DA CIDADANIA
SECRETARIA ESPECIAL DO ESPORTE
SECRETARIA NACIONAL DE INCENTIVO E FOMENTO AO ESPORTE
COORDENAÇÃO-GERAL DE DESENVOLVIMENTO DA POLÍTICA DE
FINANCIAMENTO AO ESPORTE



Acas

Atividade em parceria: Educação física e Psicologia.

Aproveitando o início das aulas e trabalhando o estímulo de parceria entre os participantes do projeto. A atividade era que todos/as ficassem de mãos dadas, eles/as tinham que passar o bambolê de um/a para o/a outro/a sem soltar a mão.





MINISTÉRIO DA CIDADANIA
SECRETARIA ESPECIAL DO ESPORTE
SECRETARIA NACIONAL DE INCENTIVO E FOMENTO AO ESPORTE
COORDENAÇÃO-GERAL DE DESENVOLVIMENTO DA POLÍTICA DE
FINANCIAMENTO AO ESPORTE



Acas



MINISTÉRIO DA CIDADANIA
SECRETARIA ESPECIAL DO ESPORTE
SECRETARIA NACIONAL DE INCENTIVO E FOMENTO AO ESPORTE
COORDENAÇÃO-GERAL DE DESENVOLVIMENTO DA POLÍTICA DE
FINANCIAMENTO AO ESPORTE



Acas



MINISTÉRIO DA CIDADANIA
SECRETARIA ESPECIAL DO ESPORTE
SECRETARIA NACIONAL DE INCENTIVO E FOMENTO AO ESPORTE
COORDENAÇÃO-GERAL DE DESENVOLVIMENTO DA POLÍTICA DE
FINANCIAMENTO AO ESPORTE



Acas



MINISTÉRIO DA CIDADANIA
SECRETARIA ESPECIAL DO ESPORTE
SECRETARIA NACIONAL DE INCENTIVO E FOMENTO AO ESPORTE
COORDENAÇÃO-GERAL DE DESENVOLVIMENTO DA POLÍTICA DE
FINANCIAMENTO AO ESPORTE



Acas



MINISTÉRIO DA CIDADANIA
SECRETARIA ESPECIAL DO ESPORTE
SECRETARIA NACIONAL DE INCENTIVO E FOMENTO AO ESPORTE
COORDENAÇÃO-GERAL DE DESENVOLVIMENTO DA POLÍTICA DE
FINANCIAMENTO AO ESPORTE



Acas





MINISTÉRIO DA CIDADANIA
SECRETARIA ESPECIAL DO ESPORTE
SECRETARIA NACIONAL DE INCENTIVO E FOMENTO AO ESPORTE
COORDENAÇÃO-GERAL DE DESENVOLVIMENTO DA POLÍTICA DE
FINANCIAMENTO AO ESPORTE





MINISTÉRIO DA CIDADANIA
SECRETARIA ESPECIAL DO ESPORTE
SECRETARIA NACIONAL DE INCENTIVO E FOMENTO AO ESPORTE
COORDENAÇÃO-GERAL DE DESENVOLVIMENTO DA POLÍTICA DE
FINANCIAMENTO AO ESPORTE



Conforme informamos anteriormente, tivemos, neste polo de atendimento, problemas com o uso correto do uniforme. Muitas crianças vindas direto da escola, não passavam em casa para buscar o uniforme, falar com os pais. Com o tempo, muito diálogo e carinho, mudamos essa realidade. Além disso, muitas famílias não tinham condições de manter o uniforme constantemente limpo, por não terem sabão ou sabão em pó em casa e devido ao custo deste produto. O problema da falta d'água foi comum a todas as famílias durante todo o período de realização do projeto, e ainda permanece. Ainda com essas particularidades, conseguimos alguns registros dos momentos em que tivemos os alunos uniformizados.

Apesar disso, todos os dias em que estivemos no polo recebemos muito carinho e cuidado de crianças e jovens, que a partir do nosso trabalho, tiveram suas vidas impactadas, com reflexo na transformação de cada um, modificando seu modo de pensar, um pouco do seu viver, de fazer escolhas e ter objetivos. Com tamanha relevância das



MINISTÉRIO DA CIDADANIA
SECRETARIA ESPECIAL DO ESPORTE
SECRETARIA NACIONAL DE INCENTIVO E FOMENTO AO ESPORTE
COORDENAÇÃO-GERAL DE DESENVOLVIMENTO DA POLÍTICA DE
FINANCIAMENTO AO ESPORTE

ações, destacamos o oferecimento e o proporcionar possibilidades de convivência e de fortalecimento de vínculos.

É importante destacar que no início do projeto, tivemos dificuldade em executar a modalidade: vôlei sentado, proposta para este núcleo de atendimento. Os participantes desconheciam a modalidade, apresentavam grande resistência em participar das atividades, desestimulando a participação e frequência no projeto. A partir desses fatos apresentados, precisamos reformular a abordagem da modalidade esportiva com as crianças, introduzir a apresentação do esporte aos poucos, dialogar bastante, apresentar as regras, fazendo os participantes escutarem, trazer novas propostas, novas atividades até chegar, de fato, a uma partida de vôlei sentado.

O esporte pode ser organizado de diversas maneiras e apresentar diferentes objetivos, e foi dessa forma que iniciamos a prática do vôlei sentado neste polo. Realizamos muitas atividades pedagógicas, cujo objetivo fosse trazer mais uma alternativa na socialização entre os participantes, estimulando de forma lúdica e fazendo com que os participantes se tornassem ainda mais frequentes.

A postura do profissional da educação física é essencial, e fez toda a diferença, uma vez que ele direcionou todo o processo de aprendizagem esportiva. Os profissionais que atuaram nesse polo não desempenharam apenas o papel de educador, mas também e principalmente, o de agente renovador e transformador da comunidade, uma vez que estiveram em contato direto com os alunos.

O profissional de educação física deve tornar o esporte um objeto e meio de educar, otimizando suas ações por meio do uso de métodos e programas coerentes com os objetivos propostos. Sem dúvida, tem um papel fundamental no processo de ensino, ele é quem vai dar a oportunidade dos alunos em vivenciar a liberdade da prática do esporte e ao mesmo tempo controlar para que a sua pedagogia trilhe o caminho mais correto.

Acas
Neste contexto, o esporte ganha importância como ferramenta de inclusão social, pois mesmo que tenha como princípio o desenvolvimento físico e da saúde, serve também para a aquisição de valores necessários para coesão social e mundial, ou seja, possui papel educativo pleno. Cabe ao profissional de educação física oferecer desafios e instigar a



MINISTÉRIO DA CIDADANIA
SECRETARIA ESPECIAL DO ESPORTE
SECRETARIA NACIONAL DE INCENTIVO E FOMENTO AO ESPORTE
COORDENAÇÃO-GERAL DE DESENVOLVIMENTO DA POLÍTICA DE
FINANCIAMENTO AO ESPORTE

criatividade do aluno através da exploração das potencialidades do esporte para este fim e a partir disso, contribui para uma melhor formação integral de crianças, adolescentes e jovens, uma vez que explora a potencialidade do esporte em contribuir neste contexto.



Acas





MINISTÉRIO DA CIDADANIA
SECRETARIA ESPECIAL DO ESPORTE
SECRETARIA NACIONAL DE INCENTIVO E FOMENTO AO ESPORTE
COORDENAÇÃO-GERAL DE DESENVOLVIMENTO DA POLÍTICA DE
FINANCIAMENTO AO ESPORTE



Acas



MINISTÉRIO DA CIDADANIA
SECRETARIA ESPECIAL DO ESPORTE
SECRETARIA NACIONAL DE INCENTIVO E FOMENTO AO ESPORTE
COORDENAÇÃO-GERAL DE DESENVOLVIMENTO DA POLÍTICA DE
FINANCIAMENTO AO ESPORTE



Acas





MINISTÉRIO DA CIDADANIA
SECRETARIA ESPECIAL DO ESPORTE
SECRETARIA NACIONAL DE INCENTIVO E FOMENTO AO ESPORTE
COORDENAÇÃO-GERAL DE DESENVOLVIMENTO DA POLÍTICA DE
FINANCIAMENTO AO ESPORTE



Acas

Polo Suzano/SP





MINISTÉRIO DA CIDADANIA
SECRETARIA ESPECIAL DO ESPORTE
SECRETARIA NACIONAL DE INCENTIVO E FOMENTO AO ESPORTE
COORDENAÇÃO-GERAL DE DESENVOLVIMENTO DA POLÍTICA DE
FINANCIAMENTO AO ESPORTE



Acas





MINISTÉRIO DA CIDADANIA
SECRETARIA ESPECIAL DO ESPORTE
SECRETARIA NACIONAL DE INCENTIVO E FOMENTO AO ESPORTE
COORDENAÇÃO-GERAL DE DESENVOLVIMENTO DA POLÍTICA DE
FINANCIAMENTO AO ESPORTE



Acas



MINISTÉRIO DA CIDADANIA
SECRETARIA ESPECIAL DO ESPORTE
SECRETARIA NACIONAL DE INCENTIVO E FOMENTO AO ESPORTE
COORDENAÇÃO-GERAL DE DESENVOLVIMENTO DA POLÍTICA DE
FINANCIAMENTO AO ESPORTE



Acas





MINISTÉRIO DA CIDADANIA
SECRETARIA ESPECIAL DO ESPORTE
SECRETARIA NACIONAL DE INCENTIVO E FOMENTO AO ESPORTE
COORDENAÇÃO-GERAL DE DESENVOLVIMENTO DA POLÍTICA DE
FINANCIAMENTO AO ESPORTE



Acas





MINISTÉRIO DA CIDADANIA
SECRETARIA ESPECIAL DO ESPORTE
SECRETARIA NACIONAL DE INCENTIVO E FOMENTO AO ESPORTE
COORDENAÇÃO-GERAL DE DESENVOLVIMENTO DA POLÍTICA DE
FINANCIAMENTO AO ESPORTE

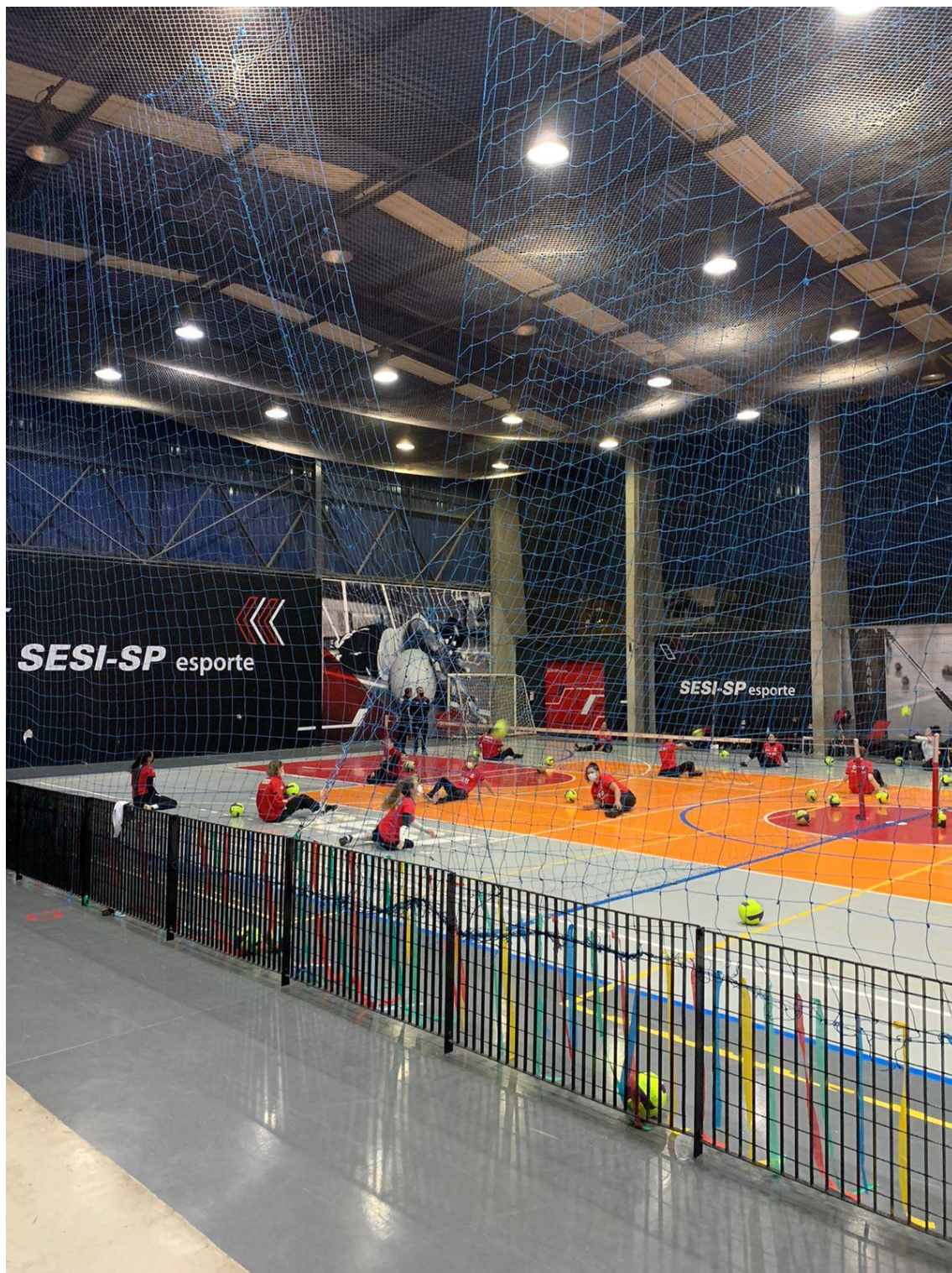

Acas



MINISTÉRIO DA CIDADANIA
SECRETARIA ESPECIAL DO ESPORTE
SECRETARIA NACIONAL DE INCENTIVO E FOMENTO AO ESPORTE
COORDENAÇÃO-GERAL DE DESENVOLVIMENTO DA POLÍTICA DE
FINANCIAMENTO AO ESPORTE



Acas





MINISTÉRIO DA CIDADANIA
SECRETARIA ESPECIAL DO ESPORTE
SECRETARIA NACIONAL DE INCENTIVO E FOMENTO AO ESPORTE
COORDENAÇÃO-GERAL DE DESENVOLVIMENTO DA POLÍTICA DE
FINANCIAMENTO AO ESPORTE

Acas





MINISTÉRIO DA CIDADANIA
SECRETARIA ESPECIAL DO ESPORTE
SECRETARIA NACIONAL DE INCENTIVO E FOMENTO AO ESPORTE
COORDENAÇÃO-GERAL DE DESENVOLVIMENTO DA POLÍTICA DE
FINANCIAMENTO AO ESPORTE

Acas

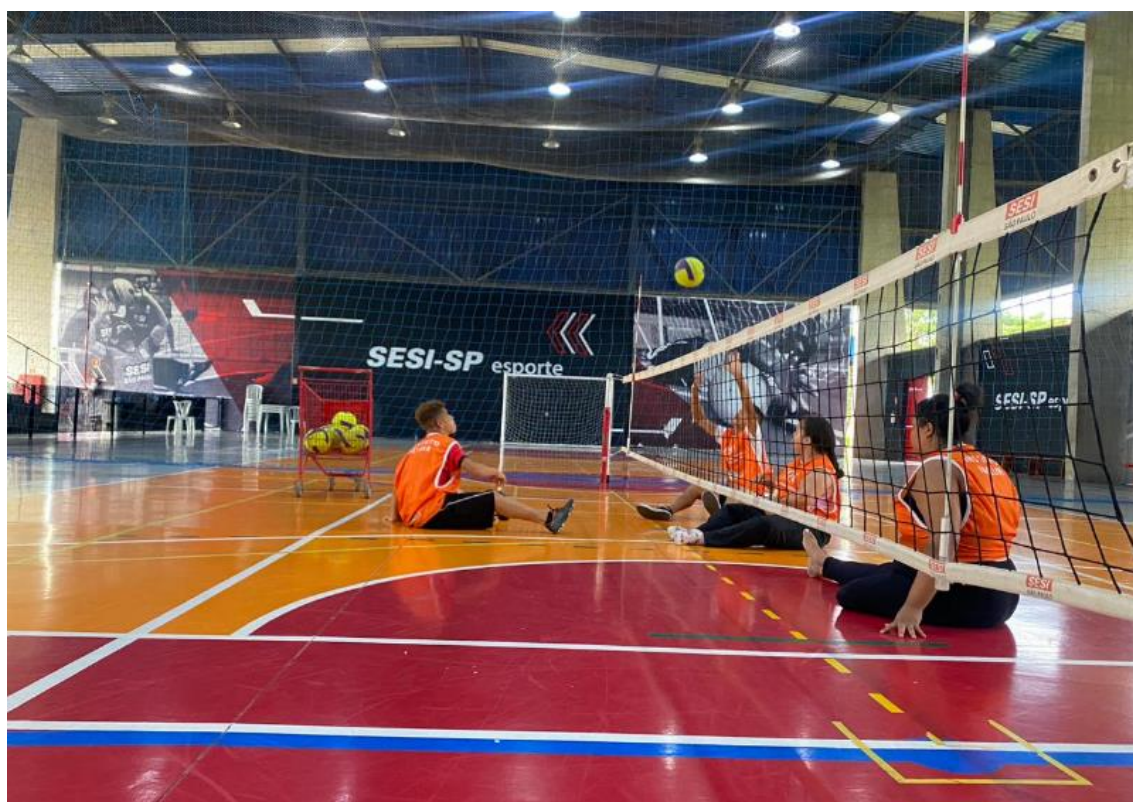



MINISTÉRIO DA CIDADANIA
SECRETARIA ESPECIAL DO ESPORTE
SECRETARIA NACIONAL DE INCENTIVO E FOMENTO AO ESPORTE
COORDENAÇÃO-GERAL DE DESENVOLVIMENTO DA POLÍTICA DE
FINANCIAMENTO AO ESPORTE

Acas





MINISTÉRIO DA CIDADANIA
SECRETARIA ESPECIAL DO ESPORTE
SECRETARIA NACIONAL DE INCENTIVO E FOMENTO AO ESPORTE
COORDENAÇÃO-GERAL DE DESENVOLVIMENTO DA POLÍTICA DE
FINANCIAMENTO AO ESPORTE



Acas

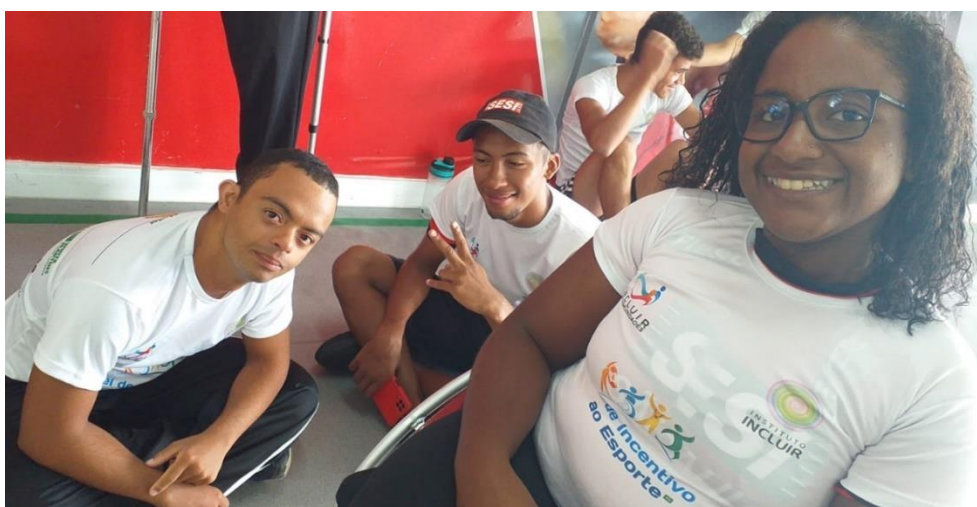



MINISTÉRIO DA CIDADANIA
SECRETARIA ESPECIAL DO ESPORTE
SECRETARIA NACIONAL DE INCENTIVO E FOMENTO AO ESPORTE
COORDENAÇÃO-GERAL DE DESENVOLVIMENTO DA POLÍTICA DE
FINANCIAMENTO AO ESPORTE



Acas





MINISTÉRIO DA CIDADANIA
SECRETARIA ESPECIAL DO ESPORTE
SECRETARIA NACIONAL DE INCENTIVO E FOMENTO AO ESPORTE
COORDENAÇÃO-GERAL DE DESENVOLVIMENTO DA POLÍTICA DE
FINANCIAMENTO AO ESPORTE



Acas





MINISTÉRIO DA CIDADANIA
SECRETARIA ESPECIAL DO ESPORTE
SECRETARIA NACIONAL DE INCENTIVO E FOMENTO AO ESPORTE
COORDENAÇÃO-GERAL DE DESENVOLVIMENTO DA POLÍTICA DE
FINANCIAMENTO AO ESPORTE

Acas





MINISTÉRIO DA CIDADANIA
SECRETARIA ESPECIAL DO ESPORTE
SECRETARIA NACIONAL DE INCENTIVO E FOMENTO AO ESPORTE
COORDENAÇÃO-GERAL DE DESENVOLVIMENTO DA POLÍTICA DE
FINANCIAMENTO AO ESPORTE



Acas

⇒ Polo Rio de Janeiro conta com o apoio de guarda vida para a realização de suas atividades:

O salva-vidas é um profissional habilitado e devidamente treinados para evitar acidentes, impor medidas preventivas, educativas, orientação e realizar salvamentos em ambiente aquático.

A presença desses profissionais em piscinas é de suma importância para garantir a segurança e integridade dos frequentadores.

Em nosso polo, no Rio de Janeiro, contamos com um profissional devidamente equipado com ferramentas de salvamento como tubos flexíveis de resgate, boias circulares, coletes salva-vidas, entre outros.



MINISTÉRIO DA CIDADANIA
SECRETARIA ESPECIAL DO ESPORTE
SECRETARIA NACIONAL DE INCENTIVO E FOMENTO AO ESPORTE
COORDENAÇÃO-GERAL DE DESENVOLVIMENTO DA POLÍTICA DE
FINANCIAMENTO AO ESPORTE



AÇÃO CUIDAR DE QUEM CUIDA

A ação “Cuidar De quem Cuida” é uma ação que consiste em oferecer atendimento nutricional e psicológico para familiares dos beneficiários atendidos na(s) modalidade(s) esportiva(s), geralmente mulheres, mães, que foram abandonadas pelos seus maridos quando descobriram que seriam pais de uma criança com deficiência.

A tarefa de cuidar de um filho(a) e/ou familiar com deficiência exige esforço e dedicação que o cuidador fica sem tempo para si mesmo, para sua própria saúde e bem-estar, por isso o projeto oferece uma nutricionista e uma psicóloga para provocar e disponibilizar um espaço de discussão em grupo, favorecendo o compartilhar de vivências relacionadas aos casos atendidos e a expressão de sentimentos destas vivências. Aprimorando a comunicação, o enfrentamento e percepção de necessidades individuais e devidos encaminhamentos.

Acas



MINISTÉRIO DA CIDADANIA
SECRETARIA ESPECIAL DO ESPORTE
SECRETARIA NACIONAL DE INCENTIVO E FOMENTO AO ESPORTE
COORDENAÇÃO-GERAL DE DESENVOLVIMENTO DA POLÍTICA DE
FINANCIAMENTO AO ESPORTE

⇒ Atendimento nutricional: 2 x por semana (em ambos os polos):

A Nutrição faz parte da vida de todo ser humano, com a ingestão de alimentos saudáveis, o corpo recebe os nutrientes, vitaminas e minerais necessários para manter o funcionamento adequado, inclusive prevenindo doenças como obesidade, anemia, diabetes, entre outras.

A alimentação e nutrição constituem direitos humanos fundamentais consignados na Declaração Universal dos Direitos Humanos e são requisitos básicos para a promoção e a proteção da saúde, possibilitando a afirmação plena do potencial de crescimento e desenvolvimento humano com qualidade de vida e cidadania.

Em conjunto, atividade física e alimentação saudável promovem a redução do excesso de gordura e o aumento da massa magra, além de diminuir os riscos de doenças como a obesidade. Alimentação saudável e atividade física compõem os dois pilares para uma vida mais saudável e para o emagrecimento.

O atendimento nutricional no projeto é realizado através de palestras e rodas de conversa com temas apresentados pela nutricionista e outros trazidos pelos beneficiários. As demandas mais particulares que precisam de um acompanhamento mais de perto são encaminhados para parceiros. Trabalhamos também a parte educacional com as crianças e jovens, apresentando os tipos de alimentos, para que servem, cores, sabores, de forma atraente, lúdica e educativa.

Este serviço é essencial para o público que atendemos, ter e estimular hábitos alimentares saudáveis é uma das propostas nos nossos atendimentos. Essa abordagem é diferente em cada polo, na Pedra Lisa é o polo mais carente econômica e socialmente, logo a abordagem neste polo gira em torno de sugerir boas opções de alimentos, bons alimentos de baixo custo, aproveitar todo o alimento, sem desperdício, trabalhando com o que cada família dispõe.

No polo Sesi Jacarepaguá, onde a maioria dos nossos beneficiários são pessoas com deficiência, os atendimentos são focados em sugerir alimentos para uma alimentação balanceada, respeitando as particularidades de cada pessoa abordando pontos específicos,

Acas



MINISTÉRIO DA CIDADANIA
SECRETARIA ESPECIAL DO ESPORTE
SECRETARIA NACIONAL DE INCENTIVO E FOMENTO AO ESPORTE
COORDENAÇÃO-GERAL DE DESENVOLVIMENTO DA POLÍTICA DE
FINANCIAMENTO AO ESPORTE

como dificuldade de mastigação, textura, seletividade por cores e consistência dos alimentos.

Já o polo Sesi Suzano, em São Paulo é um polo que esporte de base, onde os beneficiários participam de competições internas e estaduais, logo o atendimento é voltado para sugestões de alimentos com valor calórico adequado, de acordo com cada deficiência, capaz de otimizar o rendimento, prevenir lesões musculares, melhorar a recuperação e atingir os objetivos de cada um.

Nossas nutricionistas trazem para cada atendimento muitas novidades e atrações, deixando cada encontro com sabor diferente. Em amos os casos, polos e beneficiários nosso foco é apresentar e proporcionar cada indivíduo a ter uma boa relação com a alimentação visando melhorias no rendimento e na recuperação do organismo. Seja de atletas de alto rendimento, amadores ou praticantes regulares de exercícios físicos.

Polo Pedra Lisa - Centro





MINISTÉRIO DA CIDADANIA
SECRETARIA ESPECIAL DO ESPORTE
SECRETARIA NACIONAL DE INCENTIVO E FOMENTO AO ESPORTE
COORDENAÇÃO-GERAL DE DESENVOLVIMENTO DA POLÍTICA DE
FINANCIAMENTO AO ESPORTE



Acas



MINISTÉRIO DA CIDADANIA
SECRETARIA ESPECIAL DO ESPORTE
SECRETARIA NACIONAL DE INCENTIVO E FOMENTO AO ESPORTE
COORDENAÇÃO-GERAL DE DESENVOLVIMENTO DA POLÍTICA DE
FINANCIAMENTO AO ESPORTE



Acas



MINISTÉRIO DA CIDADANIA
SECRETARIA ESPECIAL DO ESPORTE
SECRETARIA NACIONAL DE INCENTIVO E FOMENTO AO ESPORTE
COORDENAÇÃO-GERAL DE DESENVOLVIMENTO DA POLÍTICA DE
FINANCIAMENTO AO ESPORTE





MINISTÉRIO DA CIDADANIA
SECRETARIA ESPECIAL DO ESPORTE
SECRETARIA NACIONAL DE INCENTIVO E FOMENTO AO ESPORTE
COORDENAÇÃO-GERAL DE DESENVOLVIMENTO DA POLÍTICA DE
FINANCIAMENTO AO ESPORTE



Acas



MINISTÉRIO DA CIDADANIA
SECRETARIA ESPECIAL DO ESPORTE
SECRETARIA NACIONAL DE INCENTIVO E FOMENTO AO ESPORTE
COORDENAÇÃO-GERAL DE DESENVOLVIMENTO DA POLÍTICA DE
FINANCIAMENTO AO ESPORTE

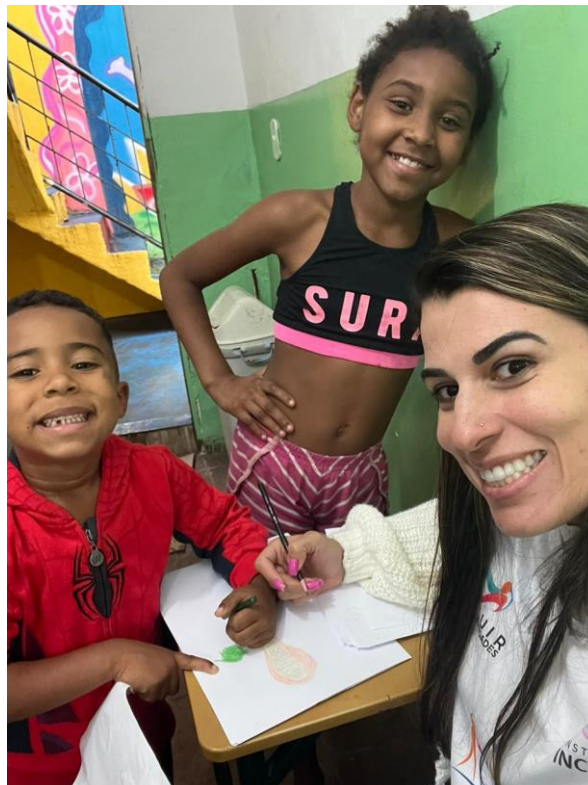
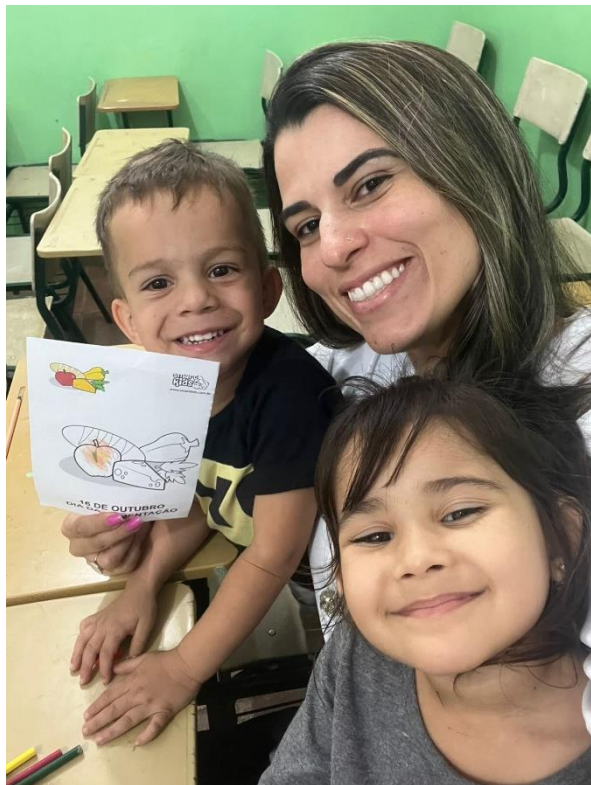

Atividade para destacar os alimentos mais saudáveis e aqueles que devem ser consumidos com moderação, reforçando o consumo de cada um para que sejam sempre presentes nas refeições diárias dos/as participantes. Uma dinâmica com pintura dos alimentos saudáveis e que a base da nova pirâmide alimentar.



Acas



MINISTÉRIO DA CIDADANIA
SECRETARIA ESPECIAL DO ESPORTE
SECRETARIA NACIONAL DE INCENTIVO E FOMENTO AO ESPORTE
COORDENAÇÃO-GERAL DE DESENVOLVIMENTO DA POLÍTICA DE
FINANCIAMENTO AO ESPORTE



Acas



MINISTÉRIO DA CIDADANIA
SECRETARIA ESPECIAL DO ESPORTE
SECRETARIA NACIONAL DE INCENTIVO E FOMENTO AO ESPORTE
COORDENAÇÃO-GERAL DE DESENVOLVIMENTO DA POLÍTICA DE
FINANCIAMENTO AO ESPORTE





MINISTÉRIO DA CIDADANIA
SECRETARIA ESPECIAL DO ESPORTE
SECRETARIA NACIONAL DE INCENTIVO E FOMENTO AO ESPORTE
COORDENAÇÃO-GERAL DE DESENVOLVIMENTO DA POLÍTICA DE
FINANCIAMENTO AO ESPORTE



Acas

Polo Jacarepaguá/RJ





MINISTÉRIO DA CIDADANIA
SECRETARIA ESPECIAL DO ESPORTE
SECRETARIA NACIONAL DE INCENTIVO E FOMENTO AO ESPORTE
COORDENAÇÃO-GERAL DE DESENVOLVIMENTO DA POLÍTICA DE
FINANCIAMENTO AO ESPORTE





MINISTÉRIO DA CIDADANIA
SECRETARIA ESPECIAL DO ESPORTE
SECRETARIA NACIONAL DE INCENTIVO E FOMENTO AO ESPORTE
COORDENAÇÃO-GERAL DE DESENVOLVIMENTO DA POLÍTICA DE
FINANCIAMENTO AO ESPORTE



Acas



MINISTÉRIO DA CIDADANIA
SECRETARIA ESPECIAL DO ESPORTE
SECRETARIA NACIONAL DE INCENTIVO E FOMENTO AO ESPORTE
COORDENAÇÃO-GERAL DE DESENVOLVIMENTO DA POLÍTICA DE
FINANCIAMENTO AO ESPORTE





MINISTÉRIO DA CIDADANIA
SECRETARIA ESPECIAL DO ESPORTE
SECRETARIA NACIONAL DE INCENTIVO E FOMENTO AO ESPORTE
COORDENAÇÃO-GERAL DE DESENVOLVIMENTO DA POLÍTICA DE
FINANCIAMENTO AO ESPORTE



Polo Suzano/SP





MINISTÉRIO DA CIDADANIA
SECRETARIA ESPECIAL DO ESPORTE
SECRETARIA NACIONAL DE INCENTIVO E FOMENTO AO ESPORTE
COORDENAÇÃO-GERAL DE DESENVOLVIMENTO DA POLÍTICA DE
FINANCIAMENTO AO ESPORTE





MINISTÉRIO DA CIDADANIA
SECRETARIA ESPECIAL DO ESPORTE
SECRETARIA NACIONAL DE INCENTIVO E FOMENTO AO ESPORTE
COORDENAÇÃO-GERAL DE DESENVOLVIMENTO DA POLÍTICA DE
FINANCIAMENTO AO ESPORTE



Acas



MINISTÉRIO DA CIDADANIA
SECRETARIA ESPECIAL DO ESPORTE
SECRETARIA NACIONAL DE INCENTIVO E FOMENTO AO ESPORTE
COORDENAÇÃO-GERAL DE DESENVOLVIMENTO DA POLÍTICA DE
FINANCIAMENTO AO ESPORTE



Acas



MINISTÉRIO DA CIDADANIA
SECRETARIA ESPECIAL DO ESPORTE
SECRETARIA NACIONAL DE INCENTIVO E FOMENTO AO ESPORTE
COORDENAÇÃO-GERAL DE DESENVOLVIMENTO DA POLÍTICA DE
FINANCIAMENTO AO ESPORTE

Acas





MINISTÉRIO DA CIDADANIA
SECRETARIA ESPECIAL DO ESPORTE
SECRETARIA NACIONAL DE INCENTIVO E FOMENTO AO ESPORTE
COORDENAÇÃO-GERAL DE DESENVOLVIMENTO DA POLÍTICA DE
FINANCIAMENTO AO ESPORTE

Acas

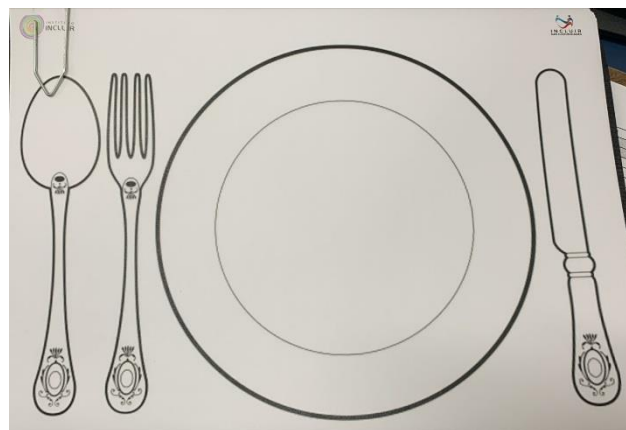
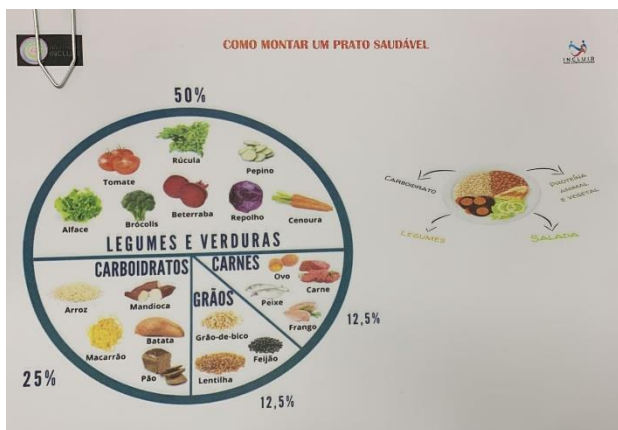



MINISTÉRIO DA CIDADANIA
SECRETARIA ESPECIAL DO ESPORTE
SECRETARIA NACIONAL DE INCENTIVO E FOMENTO AO ESPORTE
COORDENAÇÃO-GERAL DE DESENVOLVIMENTO DA POLÍTICA DE
FINANCIAMENTO AO ESPORTE



Acas



MINISTÉRIO DA CIDADANIA
SECRETARIA ESPECIAL DO ESPORTE
SECRETARIA NACIONAL DE INCENTIVO E FOMENTO AO ESPORTE
COORDENAÇÃO-GERAL DE DESENVOLVIMENTO DA POLÍTICA DE
FINANCIAMENTO AO ESPORTE

Atividade nutricional temática: Dia das bruxas



Acas



MINISTÉRIO DA CIDADANIA
SECRETARIA ESPECIAL DO ESPORTE
SECRETARIA NACIONAL DE INCENTIVO E FOMENTO AO ESPORTE
COORDENAÇÃO-GERAL DE DESENVOLVIMENTO DA POLÍTICA DE
FINANCIAMENTO AO ESPORTE

Acompanhamento nutricional dos beneficiários



Acas



MINISTÉRIO DA CIDADANIA
SECRETARIA ESPECIAL DO ESPORTE
SECRETARIA NACIONAL DE INCENTIVO E FOMENTO AO ESPORTE
COORDENAÇÃO-GERAL DE DESENVOLVIMENTO DA POLÍTICA DE
FINANCIAMENTO AO ESPORTE





MINISTÉRIO DA CIDADANIA
SECRETARIA ESPECIAL DO ESPORTE
SECRETARIA NACIONAL DE INCENTIVO E FOMENTO AO ESPORTE
COORDENAÇÃO-GERAL DE DESENVOLVIMENTO DA POLÍTICA DE
FINANCIAMENTO AO ESPORTE

Acompanhamento nutricional dos beneficiários via Whatzapp.

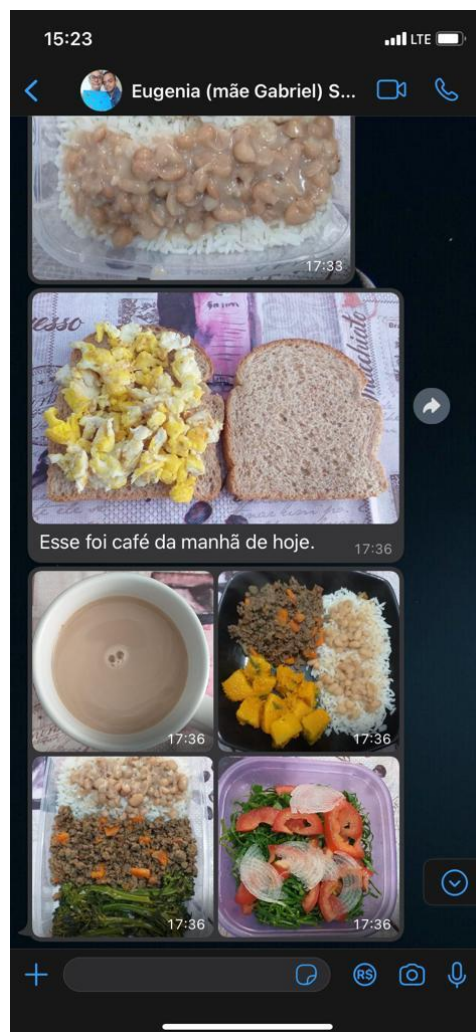

Acas



MINISTÉRIO DA CIDADANIA
SECRETARIA ESPECIAL DO ESPORTE
SECRETARIA NACIONAL DE INCENTIVO E FOMENTO AO ESPORTE
COORDENAÇÃO-GERAL DE DESENVOLVIMENTO DA POLÍTICA DE
FINANCIAMENTO AO ESPORTE



Orientação nutricional as famílias





MINISTÉRIO DA CIDADANIA
SECRETARIA ESPECIAL DO ESPORTE
SECRETARIA NACIONAL DE INCENTIVO E FOMENTO AO ESPORTE
COORDENAÇÃO-GERAL DE DESENVOLVIMENTO DA POLÍTICA DE
FINANCIAMENTO AO ESPORTE

⇒ Atendimento Psicológico: 2x na semana (em ambos os polos):

O atendimento psicológico tem a finalidade de ajudar e trabalhar em todas as questões emocionais, comportamentais, relacionamento, carreira, profissão, família, casamento, timidez, ansiedades, depressão, etc. e oferecer um serviço diferenciado que proporcione promoção e prevenção por meios de atividades multi e interdisciplinares focadas nas condições de vida das comunidades.

Os atendimentos psicológicos oferecidos no projeto têm seu foco em uma atuação baseada nas relações humanas, na promoção do respeito e da diversidade e no enfrentamento da violência e evasão escolar, contribuindo para a evolução da saúde mental de todos os participantes, trazendo mudanças positivas para o desenvolvimento.

Os atendimentos são feitos através de palestras e rodas de conversa em grupos, de modo a promover melhores relações, são abordados temas diversos apresentados pelas nossas psicólogas ou trazidos por cada familiar. Quando necessário ou solicitado, é feito um acolhimento individual, porém, as demandas que precisam de um cuidado e acompanhamento contínuo e mais próximo e com mais frequência são encaminhados para outros locais parceiros de atendimento.

Polo Centro/RJ





MINISTÉRIO DA CIDADANIA
SECRETARIA ESPECIAL DO ESPORTE
SECRETARIA NACIONAL DE INCENTIVO E FOMENTO AO ESPORTE
COORDENAÇÃO-GERAL DE DESENVOLVIMENTO DA POLÍTICA DE
FINANCIAMENTO AO ESPORTE



Acas



MINISTÉRIO DA CIDADANIA
SECRETARIA ESPECIAL DO ESPORTE
SECRETARIA NACIONAL DE INCENTIVO E FOMENTO AO ESPORTE
COORDENAÇÃO-GERAL DE DESENVOLVIMENTO DA POLÍTICA DE
FINANCIAMENTO AO ESPORTE



Acas



MINISTÉRIO DA CIDADANIA
SECRETARIA ESPECIAL DO ESPORTE
SECRETARIA NACIONAL DE INCENTIVO E FOMENTO AO ESPORTE
COORDENAÇÃO-GERAL DE DESENVOLVIMENTO DA POLÍTICA DE
FINANCIAMENTO AO ESPORTE



Acas



MINISTÉRIO DA CIDADANIA
SECRETARIA ESPECIAL DO ESPORTE
SECRETARIA NACIONAL DE INCENTIVO E FOMENTO AO ESPORTE
COORDENAÇÃO-GERAL DE DESENVOLVIMENTO DA POLÍTICA DE
FINANCIAMENTO AO ESPORTE



Acas



MINISTÉRIO DA CIDADANIA
SECRETARIA ESPECIAL DO ESPORTE
SECRETARIA NACIONAL DE INCENTIVO E FOMENTO AO ESPORTE
COORDENAÇÃO-GERAL DE DESENVOLVIMENTO DA POLÍTICA DE
FINANCIAMENTO AO ESPORTE



Acas



Trabalho de restabelecer contato com os/as participantes do Projeto. Foi realizada roda de conversa com o objetivo de restabelecer a confiança e também de avaliar a psicomotricidade de alguns/algumas participantes



MINISTÉRIO DA CIDADANIA
SECRETARIA ESPECIAL DO ESPORTE
SECRETARIA NACIONAL DE INCENTIVO E FOMENTO AO ESPORTE
COORDENAÇÃO-GERAL DE DESENVOLVIMENTO DA POLÍTICA DE
FINANCIAMENTO AO ESPORTE



Acas





MINISTÉRIO DA CIDADANIA
SECRETARIA ESPECIAL DO ESPORTE
SECRETARIA NACIONAL DE INCENTIVO E FOMENTO AO ESPORTE
COORDENAÇÃO-GERAL DE DESENVOLVIMENTO DA POLÍTICA DE
FINANCIAMENTO AO ESPORTE

Acas

Polo Jacarepaguá/RJ





MINISTÉRIO DA CIDADANIA
SECRETARIA ESPECIAL DO ESPORTE
SECRETARIA NACIONAL DE INCENTIVO E FOMENTO AO ESPORTE
COORDENAÇÃO-GERAL DE DESENVOLVIMENTO DA POLÍTICA DE
FINANCIAMENTO AO ESPORTE



Acas



MINISTÉRIO DA CIDADANIA
SECRETARIA ESPECIAL DO ESPORTE
SECRETARIA NACIONAL DE INCENTIVO E FOMENTO AO ESPORTE
COORDENAÇÃO-GERAL DE DESENVOLVIMENTO DA POLÍTICA DE
FINANCIAMENTO AO ESPORTE



Acas



MINISTÉRIO DA CIDADANIA
SECRETARIA ESPECIAL DO ESPORTE
SECRETARIA NACIONAL DE INCENTIVO E FOMENTO AO ESPORTE
COORDENAÇÃO-GERAL DE DESENVOLVIMENTO DA POLÍTICA DE
FINANCIAMENTO AO ESPORTE

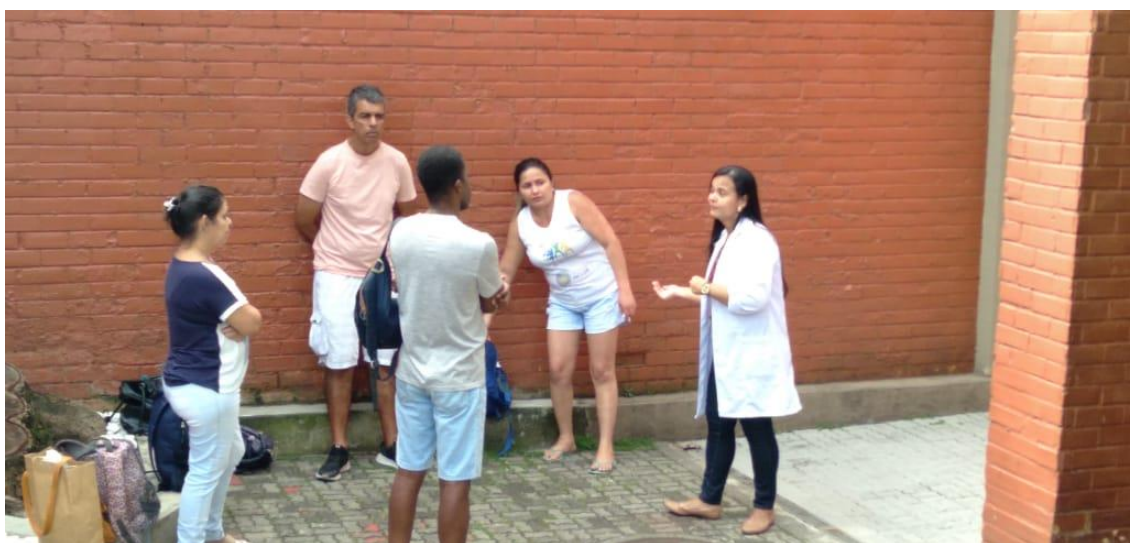

Acas



MINISTÉRIO DA CIDADANIA
SECRETARIA ESPECIAL DO ESPORTE
SECRETARIA NACIONAL DE INCENTIVO E FOMENTO AO ESPORTE
COORDENAÇÃO-GERAL DE DESENVOLVIMENTO DA POLÍTICA DE
FINANCIAMENTO AO ESPORTE



Acas



MINISTÉRIO DA CIDADANIA
SECRETARIA ESPECIAL DO ESPORTE
SECRETARIA NACIONAL DE INCENTIVO E FOMENTO AO ESPORTE
COORDENAÇÃO-GERAL DE DESENVOLVIMENTO DA POLÍTICA DE
FINANCIAMENTO AO ESPORTE

Polo Suzano/SP

Acas





MINISTÉRIO DA CIDADANIA
SECRETARIA ESPECIAL DO ESPORTE
SECRETARIA NACIONAL DE INCENTIVO E FOMENTO AO ESPORTE
COORDENAÇÃO-GERAL DE DESENVOLVIMENTO DA POLÍTICA DE
FINANCIAMENTO AO ESPORTE

Acas



Processo para usar a prótese na perna, com isso há bastante insegurança e ansiedade. O diálogo foi estabelecido com o objetivo de auxiliar com orientações para aliviar esses sentimentos.





MINISTÉRIO DA CIDADANIA
SECRETARIA ESPECIAL DO ESPORTE
SECRETARIA NACIONAL DE INCENTIVO E FOMENTO AO ESPORTE
COORDENAÇÃO-GERAL DE DESENVOLVIMENTO DA POLÍTICA DE
FINANCIAMENTO AO ESPORTE



⇒ Presença da família nos treinos diários e eventos:

Acns

Em um país como o Brasil, com enorme desigualdade social e econômica e elevados índices de analfabetismo e baixa qualidade do ensino, muitas pessoas têm dificuldades no uso da língua portuguesa, o que é mais um fator de exclusão. Nesse contexto, não é suficiente treinar e simplesmente dar instrumentos práticos, sem lidar com aspectos do desenvolvimento pessoal como assertividade, autoestima, iniciativa, visão de si mesmo, relação com o próximo, percepção das necessidades da família e da comunidade. Essas pessoas, e também aquelas com as quais se relacionam, dependem de



MINISTÉRIO DA CIDADANIA
SECRETARIA ESPECIAL DO ESPORTE
SECRETARIA NACIONAL DE INCENTIVO E FOMENTO AO ESPORTE
COORDENAÇÃO-GERAL DE DESENVOLVIMENTO DA POLÍTICA DE
FINANCIAMENTO AO ESPORTE

um contexto social, econômico, cultural e político que possa incrementar ou viabilizar o seu viver (Macedo, 1994; Sawaia, 2003; Szymanski, 1995, 2002).

A participação da família é fundamental para o aluno pois transmite segurança e apoio. Na realização dos nossos projetos procuramos estreitar os laços com as famílias promovendo atividades de aproximação e interação pois acreditamos que essa parceria ajuda no desenvolvimento esportivo dos alunos e nos aproxima de cada um. Em algumas comunidades, nosso grande desafio está sendo trazer as mães e as famílias para um maior convívio conosco.

Polo Centro/RJ

Na Comunidade da Pedra Lisa a frequência da família nas aulas é mais difícil, as crianças e jovens se deslocam sozinhos dentro da Comunidade e são supervisionados por seus pais de longe, quando são supervisionados. Embora a família participe e hoje em dia esteja muito mais próxima dos nossos profissionais nos atendimentos de nutrição e psicologia, ainda são ausentes em prestigiar a aula seus filhos e filhas. Por esse motivo, estamos em busca de registros deste momento, deixando aqui relatada a dificuldade em capturar essa imagem em fotos.

A partir desses fatos, realizamos ações in loco na tentativa de trazer as famílias para o dia a dia de seus filhos, para uma participação mais ativa e frequente nas atividades do projeto e serviços oferecidos. Tivemos relativo sucesso, que veio através de uma maior participação dos responsáveis nos atendimentos nutricionais e psicológico e/ou em eventos de final de ano.

Acas



MINISTÉRIO DA CIDADANIA
SECRETARIA ESPECIAL DO ESPORTE
SECRETARIA NACIONAL DE INCENTIVO E FOMENTO AO ESPORTE
COORDENAÇÃO-GERAL DE DESENVOLVIMENTO DA POLÍTICA DE
FINANCIAMENTO AO ESPORTE



Acas





MINISTÉRIO DA CIDADANIA
SECRETARIA ESPECIAL DO ESPORTE
SECRETARIA NACIONAL DE INCENTIVO E FOMENTO AO ESPORTE
COORDENAÇÃO-GERAL DE DESENVOLVIMENTO DA POLÍTICA DE
FINANCIAMENTO AO ESPORTE

Polo Jacarepaguá/RJ



Acas



MINISTÉRIO DA CIDADANIA
SECRETARIA ESPECIAL DO ESPORTE
SECRETARIA NACIONAL DE INCENTIVO E FOMENTO AO ESPORTE
COORDENAÇÃO-GERAL DE DESENVOLVIMENTO DA POLÍTICA DE
FINANCIAMENTO AO ESPORTE



Acas



MINISTÉRIO DA CIDADANIA
SECRETARIA ESPECIAL DO ESPORTE
SECRETARIA NACIONAL DE INCENTIVO E FOMENTO AO ESPORTE
COORDENAÇÃO-GERAL DE DESENVOLVIMENTO DA POLÍTICA DE
FINANCIAMENTO AO ESPORTE



Participação das famílias no atendimento nutricional, com as orientações para aumentar o consumo de água e reduzir o consumo de refrigerantes, introduzir legumes nas principais refeições e substituir o consumo de embutidos por ovos.





MINISTÉRIO DA CIDADANIA
SECRETARIA ESPECIAL DO ESPORTE
SECRETARIA NACIONAL DE INCENTIVO E FOMENTO AO ESPORTE
COORDENAÇÃO-GERAL DE DESENVOLVIMENTO DA POLÍTICA DE
FINANCIAMENTO AO ESPORTE

Polo Suzano/SP



Acas



MINISTÉRIO DA CIDADANIA
SECRETARIA ESPECIAL DO ESPORTE
SECRETARIA NACIONAL DE INCENTIVO E FOMENTO AO ESPORTE
COORDENAÇÃO-GERAL DE DESENVOLVIMENTO DA POLÍTICA DE
FINANCIAMENTO AO ESPORTE

PARTICIPAÇÃO E REALIZAÇÃO DE EVENTOS ESPORTIVOS E/OU CULTURAIS DO INSTITUTO INCLUIR

Alinhado aos objetivos do projeto desenvolvemos ao longo dos meses de execução diversas atividades e ações no campo da saúde, educação, esporte e cultura envolvendo o contexto social, além da prática esportiva com a realização da atividade física das modalidades: natação e vôlei sentado. Os eventos esportivos, educacionais, culturais e sociais estimulam a diversidade e a inclusão durante a execução do projeto.

1. **Live com transmissão ao vivo no canal do YouTube do Instituto Incluir (<https://www.youtube.com/c/InstitutoIncluir>), com um tema de extrema relevância para sociedade: Como a psicologia e a nutrição podem auxiliar no apoio das famílias quem tem alguma pessoa com deficiência. Agosto 2022.**



 INSTITUTO INCLUIR

LIVE Dia 31/08 às 18h

Como a psicologia e a nutrição podem auxiliar no apoio das famílias que tem alguma pessoa com deficiência

Em nosso canal do Youtube  Instituto Incluir

Regina Araújo
Psicóloga - Polo Centro RJ
Projeto Incluir nas Comunidades

Camila Albuquerque
Nutricionista - Polo Suzano SP
Projeto Incluir nas Comunidades

Leticia Franzo
Psicóloga - Polo Suzano SP
Projeto Incluir nas Comunidades

Nathália Saturnino
Nutricionista - Polo Centro RJ
Projeto Incluir nas Comunidades

 Um bate-papo inclusivo dos setores de Psicologia e Nutrição, mediado pelo diretor executivo Patrick Souza.

Acas



MINISTÉRIO DA CIDADANIA
SECRETARIA ESPECIAL DO ESPORTE
SECRETARIA NACIONAL DE INCENTIVO E FOMENTO AO ESPORTE
COORDENAÇÃO-GERAL DE DESENVOLVIMENTO DA POLÍTICA DE
FINANCIAMENTO AO ESPORTE

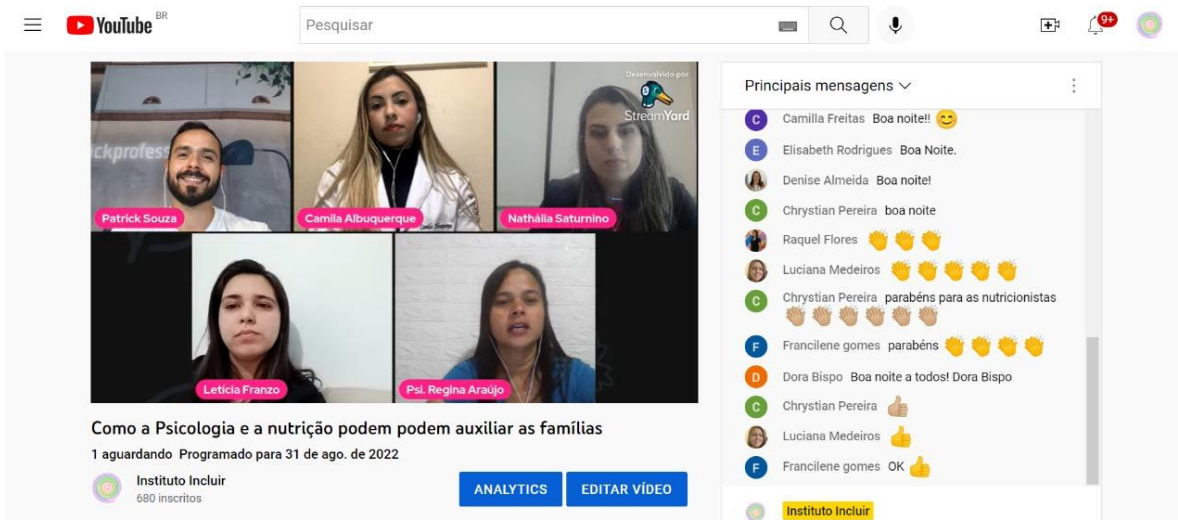

YouTube BR Pesquisar

Como a Psicologia e a nutrição podem auxiliar as famílias
1 aguardando Programado para 31 de ago. de 2022
Instituto Incluir 690 inscritos

ANALYTICS EDITAR VÍDEO

Principais mensagens

- Camilla Freitas Boa noite!! 😊
- Elisabeth Rodrigues Boa Noite.
- Denise Almeida Boa noite!
- Chrystian Pereira boa noite
- Raquel Flores 🙌🙌🙌
- Luciana Medeiros 🙌🙌🙌
- Chrystian Pereira parabéns para as nutricionistas 🙌🙌🙌
- Francilene gomes parabéns 🙌🙌🙌
- Dora Bispo Boa noite a todos! Dora Bispo
- Chrystian Pereira 👍
- Luciana Medeiros 👍
- Francilene gomes OK 👍

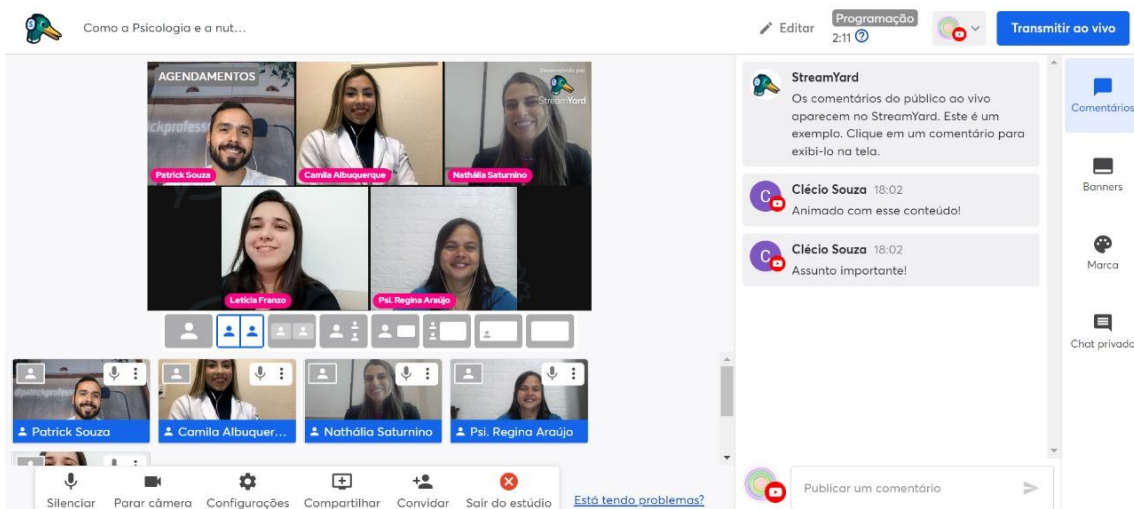

Como a Psicologia e a nut...

AGENDAMENTOS

Patrick Souza Camila Albuquerque Nathália Saturnino

Leticia Franzo Psi. Regina Araújo

StreamYard

Os comentários do público ao vivo aparecem no StreamYard. Este é um exemplo. Clique em um comentário para exibi-lo na tela.

Clécio Souza 18:02 Animado com esse conteúdo!

Clécio Souza 18:02 Assunto importante!

Publicar um comentário

Silenciar Parar câmera Configurações Compartilhar Convidar Sair do estúdio Está tendo problemas?

Ass



MINISTÉRIO DA CIDADANIA
SECRETARIA ESPECIAL DO ESPORTE
SECRETARIA NACIONAL DE INCENTIVO E FOMENTO AO ESPORTE
COORDENAÇÃO-GERAL DE DESENVOLVIMENTO DA POLÍTICA DE
FINANCIAMENTO AO ESPORTE



2. Participação do Instituto Incluir nas empresas parceiras e patrocinadoras

DELOITTE – Agosto 2022.

O Instituto Incluir apoia a realização da pesquisa “Diversidade, Equidade e Inclusão nas Organizações 2022”, conduzida pela Deloitte, e convida você para participar do levantamento.

1ª etapa:

2ª etapa:

Deloitte.

Pesquisa “Diversidade,
Equidade e Inclusão
nas Organizações 2022”

Participe até 12/set



Estaremos no lançamento
da pesquisa “Diversidade,
Equidade e Inclusão nas
Organizações”.

Dia 21/11
Das 9h às 11h30

Deloitte.



Acas



MINISTÉRIO DA CIDADANIA
SECRETARIA ESPECIAL DO ESPORTE
SECRETARIA NACIONAL DE INCENTIVO E FOMENTO AO ESPORTE
COORDENAÇÃO-GERAL DE DESENVOLVIMENTO DA POLÍTICA DE
FINANCIAMENTO AO ESPORTE

ELETROBRÁS – Setembro 2022.

Participamos do Webinar "Trabalho e Esporte como Ferramenta de Inclusão e Combate ao Capacitismo" na sede da ELETROBRAS no Rio de Janeiro.

Nesta ocasião estiveram presentes o Patrick Souza e Nathalia Maciel ambos do Instituto Incluir, o Vinícius Lima da CHESF, Fábio Almeida da APADEV e um time maravilhoso da ELETROBRAS que proporcionou esse espaço para o debate sobre a causa.



Webinar "Trabalho e Esporte como Ferramenta de Inclusão e Combate ao Capacitismo".



MINISTÉRIO DA CIDADANIA
SECRETARIA ESPECIAL DO ESPORTE
SECRETARIA NACIONAL DE INCENTIVO E FOMENTO AO ESPORTE
COORDENAÇÃO-GERAL DE DESENVOLVIMENTO DA POLÍTICA DE
FINANCIAMENTO AO ESPORTE

3. **Recebemos no polo do Rio de Janeiro, o Vinícius Lima que é o atual Coordenador do Comitê de Acessibilidade da Companhia Hidro Elétrica do São Francisco (CHESF) em Recife, que faz parte do grupo ELETROBRAS. Setembro 2022.**

Na ocasião nosso diretor executivo Patrick Souza juntamente com nossa assessora executiva Nathalia Maciel, receberam também outros membros do grupo ELETROBRAS e a pauta foi acessibilidade e inclusão da pessoa com deficiência na sociedade.

Vinícius conversou muito com os responsáveis dos participantes do Projeto Incluir nas Comunidades, deu entrevista e nós estamos extremamente felizes em poder fazer parte deste momento histórico.



Acas



MINISTÉRIO DA CIDADANIA
SECRETARIA ESPECIAL DO ESPORTE
SECRETARIA NACIONAL DE INCENTIVO E FOMENTO AO ESPORTE
COORDENAÇÃO-GERAL DE DESENVOLVIMENTO DA POLÍTICA DE
FINANCIAMENTO AO ESPORTE



Acas





MINISTÉRIO DA CIDADANIA
SECRETARIA ESPECIAL DO ESPORTE
SECRETARIA NACIONAL DE INCENTIVO E FOMENTO AO ESPORTE
COORDENAÇÃO-GERAL DE DESENVOLVIMENTO DA POLÍTICA DE
FINANCIAMENTO AO ESPORTE



4. Participação do Projeto Incluir nas Comunidades no Festival Paralímpico 2022. Setembro 2022.

Nossos alunos estiram nos representando no Festival Paralímpico, evento realizado pelo Comitê Paralímpico Brasileiro e executado pela COMPED (Coordenadoria da Pessoa com Deficiência) em parcerias com a Loterias Caixa.

Acas



MINISTÉRIO DA CIDADANIA
SECRETARIA ESPECIAL DO ESPORTE
SECRETARIA NACIONAL DE INCENTIVO E FOMENTO AO ESPORTE
COORDENAÇÃO-GERAL DE DESENVOLVIMENTO DA POLÍTICA DE
FINANCIAMENTO AO ESPORTE



Acas



MINISTÉRIO DA CIDADANIA
SECRETARIA ESPECIAL DO ESPORTE
SECRETARIA NACIONAL DE INCENTIVO E FOMENTO AO ESPORTE
COORDENAÇÃO-GERAL DE DESENVOLVIMENTO DA POLÍTICA DE
FINANCIAMENTO AO ESPORTE



tirada no moto g7 power

Acas



MINISTÉRIO DA CIDADANIA
SECRETARIA ESPECIAL DO ESPORTE
SECRETARIA NACIONAL DE INCENTIVO E FOMENTO AO ESPORTE
COORDENAÇÃO-GERAL DE DESENVOLVIMENTO DA POLÍTICA DE
FINANCIAMENTO AO ESPORTE

5. Participação nos Jogos Inclusivos Cariocas. Outubro 2022.

Estivemos presentes no Parque Olímpico da Barra no Rio de Janeiro, para participar deste grande evento que reuniu mais de mil crianças e jovens da rede municipal de educação do Rio de Janeiro.



Acas





MINISTÉRIO DA CIDADANIA
SECRETARIA ESPECIAL DO ESPORTE
SECRETARIA NACIONAL DE INCENTIVO E FOMENTO AO ESPORTE
COORDENAÇÃO-GERAL DE DESENVOLVIMENTO DA POLÍTICA DE
FINANCIAMENTO AO ESPORTE



Acas





MINISTÉRIO DA CIDADANIA
SECRETARIA ESPECIAL DO ESPORTE
SECRETARIA NACIONAL DE INCENTIVO E FOMENTO AO ESPORTE
COORDENAÇÃO-GERAL DE DESENVOLVIMENTO DA POLÍTICA DE
FINANCIAMENTO AO ESPORTE





MINISTÉRIO DA CIDADANIA
SECRETARIA ESPECIAL DO ESPORTE
SECRETARIA NACIONAL DE INCENTIVO E FOMENTO AO ESPORTE
COORDENAÇÃO-GERAL DE DESENVOLVIMENTO DA POLÍTICA DE
FINANCIAMENTO AO ESPORTE



Acas





MINISTÉRIO DA CIDADANIA
SECRETARIA ESPECIAL DO ESPORTE
SECRETARIA NACIONAL DE INCENTIVO E FOMENTO AO ESPORTE
COORDENAÇÃO-GERAL DE DESENVOLVIMENTO DA POLÍTICA DE
FINANCIAMENTO AO ESPORTE



Acas



MINISTÉRIO DA CIDADANIA
SECRETARIA ESPECIAL DO ESPORTE
SECRETARIA NACIONAL DE INCENTIVO E FOMENTO AO ESPORTE
COORDENAÇÃO-GERAL DE DESENVOLVIMENTO DA POLÍTICA DE FINANCIAMENTO AO ESPORTE

Correio da Manhã
EDIÇÃO RIO DE JANEIRO

Crise na Riotur: edital de Réveillon não teve empresas interessadas

Câmara aprova urgência sobre regulamentação de pesquisas
Lira anunciou que o texto será votado após negociação com partidos

Transporte gratuito no 2º turno é autorizado

MPF vai apurar normas do CFM sobre o canabidiol

Separatistas e governo travam conflitos na Etiópia

ESPORTES Correio da Manhã 7

CORREIO ESPORTIVO

Jogos Inclusivos Cariocas
Parque Olímpico da Barra, no Rio, recebe evento nesta quinta

Verstappen quer se aposentar em 2028

CONFLITOS ASSOLAM A ETIÓPIA
Governo não abre mão de ações contra rebeldes para dialogar

Inclusão esportiva invade o Parque Olímpico

2º CADERNO

SP recebe grandes filmes

Estado tem aumento de 36% na safra de café

MPF vai apurar normas do CFM sobre o canabidiol

Separatistas e governo travam conflitos na Etiópia

Carrinho eleitoral antes do 2º turno

MACONHA
Homenagem a Mourão Ribeiro Viegas

CORREIO NO MUNDO

CONFLITOS ASSOLAM A ETIÓPIA
Governo não abre mão de ações contra rebeldes para dialogar

Estado tem aumento de 36% na safra de café

Carrinho eleitoral antes do 2º turno

MACONHA
Homenagem a Mourão Ribeiro Viegas

Jogos Inclusivos Cariocas

Parque Olímpico da Barra, no Rio, recebe evento nesta quinta

Os Jogos Inclusivos Cariocas, a serem realizados nas quadras do Velódromo, dentro do Parque Olímpico, no próximo dia 20 de outubro, reunirão alunos de 70 escolas municipais aprendendo sobre inclusão por meio do esporte com a metodologia da OEB.

Divididos em dois turnos, os mais de dois mil alunos praticarão atividades ligadas à futsal, basquete 3x3, atletismo, bocha e aos programas das Olimpíadas Especiais Brasil, como Atletas Jovens – promove a iniciação de crianças com deficiência intelectual no esporte – e: MATP (Programa de Atividade Motora Adaptada) – desenvolvido para adaptar as atividades a pessoas com deficiência intelectual severa.

O evento no Parque Olímpico



Velódromo será palco das atividades esportivas

pico será a terceira fase dos Jogos Inclusivos Cariocas. Antes disso, os profissionais das escolas da rede municipal de ensino, sobretudo, os profissionais de educação física passaram por

proporcionar atividades físicas aos alunos tendo como norte a metodologia das Olimpíadas Especiais Brasil, que inclusive distribuiu medalhas para serem distribuídas aos alunos.

Projeto global sem fins lucrativos, a Special Olympics é um movimento mundial centrado no esporte, fundado em 1968 por Eunice Kennedy Shriver – irmã do 35º presidente dos Estados Unidos John F. Kennedy. A organização foi criada para apoiar pessoas com deficiência intelectual e desenvolverem a sua autoconfiança, capacidades de relacionamento interpessoal e sentido de realização por meio do esporte. As Olimpíadas Especiais Brasil possuem 32 mil atletas treinando e 25 mil competindo durante todo o ano.

Acas



MINISTÉRIO DA CIDADANIA
SECRETARIA ESPECIAL DO ESPORTE
SECRETARIA NACIONAL DE INCENTIVO E FOMENTO AO ESPORTE
COORDENAÇÃO-GERAL DE DESENVOLVIMENTO DA POLÍTICA DE
FINANCIAMENTO AO ESPORTE

6. Festival da Diversidade Incluir. Outubro 2022.

Como um dos objetivos do projeto, de promover competições esportivas afim de estimular a competitividade de forma saudável, no dia 26 de outubro realizamos o Festival da Diversidade, que tem como objetivo estimular que as pessoas com deficiência possam mostrar seu valor e compartilhar momentos de alegria através do esporte.

O Festival acontece na perspectiva de participação, onde todos realizam as suas atividades de acordo com as suas características e todos recebem medalhas de honra e participação. O evento contou também com dinâmicas para os responsáveis com a nossa equipe de nutrição e psicologia, muita natação para os/as nossos/as participantes e ao final todos desfrutaram de uma mesa de frutas e outros alimentos saudáveis.



Acas



MINISTÉRIO DA CIDADANIA
SECRETARIA ESPECIAL DO ESPORTE
SECRETARIA NACIONAL DE INCENTIVO E FOMENTO AO ESPORTE
COORDENAÇÃO-GERAL DE DESENVOLVIMENTO DA POLÍTICA DE
FINANCIAMENTO AO ESPORTE





MINISTÉRIO DA CIDADANIA
SECRETARIA ESPECIAL DO ESPORTE
SECRETARIA NACIONAL DE INCENTIVO E FOMENTO AO ESPORTE
COORDENAÇÃO-GERAL DE DESENVOLVIMENTO DA POLÍTICA DE
FINANCIAMENTO AO ESPORTE



Acas



MINISTÉRIO DA CIDADANIA
SECRETARIA ESPECIAL DO ESPORTE
SECRETARIA NACIONAL DE INCENTIVO E FOMENTO AO ESPORTE
COORDENAÇÃO-GERAL DE DESENVOLVIMENTO DA POLÍTICA DE
FINANCIAMENTO AO ESPORTE



Acas



MINISTÉRIO DA CIDADANIA
SECRETARIA ESPECIAL DO ESPORTE
SECRETARIA NACIONAL DE INCENTIVO E FOMENTO AO ESPORTE
COORDENAÇÃO-GERAL DE DESENVOLVIMENTO DA POLÍTICA DE
FINANCIAMENTO AO ESPORTE



Acas



MINISTÉRIO DA CIDADANIA
SECRETARIA ESPECIAL DO ESPORTE
SECRETARIA NACIONAL DE INCENTIVO E FOMENTO AO ESPORTE
COORDENAÇÃO-GERAL DE DESENVOLVIMENTO DA POLÍTICA DE
FINANCIAMENTO AO ESPORTE



Acas



MINISTÉRIO DA CIDADANIA
SECRETARIA ESPECIAL DO ESPORTE
SECRETARIA NACIONAL DE INCENTIVO E FOMENTO AO ESPORTE
COORDENAÇÃO-GERAL DE DESENVOLVIMENTO DA POLÍTICA DE
FINANCIAMENTO AO ESPORTE



Acas



Acas

MINISTÉRIO DA CIDADANIA
SECRETARIA ESPECIAL DO ESPORTE
SECRETARIA NACIONAL DE INCENTIVO E FOMENTO AO ESPORTE
COORDENAÇÃO-GERAL DE DESENVOLVIMENTO DA POLÍTICA DE
FINANCIAMENTO AO ESPORTE





MINISTÉRIO DA CIDADANIA
SECRETARIA ESPECIAL DO ESPORTE
SECRETARIA NACIONAL DE INCENTIVO E FOMENTO AO ESPORTE
COORDENAÇÃO-GERAL DE DESENVOLVIMENTO DA POLÍTICA DE
FINANCIAMENTO AO ESPORTE

Acas





MINISTÉRIO DA CIDADANIA
SECRETARIA ESPECIAL DO ESPORTE
SECRETARIA NACIONAL DE INCENTIVO E FOMENTO AO ESPORTE
COORDENAÇÃO-GERAL DE DESENVOLVIMENTO DA POLÍTICA DE
FINANCIAMENTO AO ESPORTE



Acas



MINISTÉRIO DA CIDADANIA
SECRETARIA ESPECIAL DO ESPORTE
SECRETARIA NACIONAL DE INCENTIVO E FOMENTO AO ESPORTE
COORDENAÇÃO-GERAL DE DESENVOLVIMENTO DA POLÍTICA DE
FINANCIAMENTO AO ESPORTE



7. Recebemos a visita do professor Dr. Thomas Abel. Novembro 2022.

Os polos Jacarepaguá e Centro, na Comunidade da Pedra Lisa, no Rio de Janeiro recebem a visita internacional do Prof^o Dr. Thomas Abel. O professor Thomas é professor reitor da Universidade de Esportes de Colônia (Deutschen Sporthochschule Köln), na Alemanha, considerada a maior universidade de esportes da Europa, veio em participação do intercâmbio educacional no nosso projeto educacional, Pulsar – Ano II, um projeto incentivado através da Lei Federal de Incentivo ao Esporte, sua vinda ao Brasil para participar das atividades deste projeto proporcionou a possibilidade destas visitas, do intercâmbio entre projetos e de culturas, ele pôde conhecer dois núcleos de um dos nossos

Acas



MINISTÉRIO DA CIDADANIA
SECRETARIA ESPECIAL DO ESPORTE
SECRETARIA NACIONAL DE INCENTIVO E FOMENTO AO ESPORTE
COORDENAÇÃO-GERAL DE DESENVOLVIMENTO DA POLÍTICA DE
FINANCIAMENTO AO ESPORTE

projetos esportivos, com resultados muito positivo. As crianças puderam fazer perguntas a ele, de como são as atividades esportivas na Alemanha, como trabalhamos com a pessoa com deficiência no Brasil, além de poder estreitar essa parceria, levá-lo a conhecer uma Comunidade no Rio de Janeiro, com todas as suas particularidades e peculiares, uma realidade totalmente diferente da qual ele vivência.

O Instituto Incluir, atende 450 famílias que vivem em extrema vulnerabilidade social e poder dialogar com outras experiências do mundo só alarga o legado que é o objetivo do projeto Pulsar, o que deu origem a esse intercâmbio de culturas e saberes.

Link: https://www.instagram.com/p/CICji_kt_gL/



Seguimos para o Polo Pedra Lisa no
Centro/RJ - Morro da Providência.
Brasil 🇧🇷 Alemanha 🇩🇪

Acas



MINISTÉRIO DA CIDADANIA
SECRETARIA ESPECIAL DO ESPORTE
SECRETARIA NACIONAL DE INCENTIVO E FOMENTO AO ESPORTE
COORDENAÇÃO-GERAL DE DESENVOLVIMENTO DA POLÍTICA DE
FINANCIAMENTO AO ESPORTE



Acas



MINISTÉRIO DA CIDADANIA
SECRETARIA ESPECIAL DO ESPORTE
SECRETARIA NACIONAL DE INCENTIVO E FOMENTO AO ESPORTE
COORDENAÇÃO-GERAL DE DESENVOLVIMENTO DA POLÍTICA DE
FINANCIAMENTO AO ESPORTE

Visita ao Polo Jacarepaguá

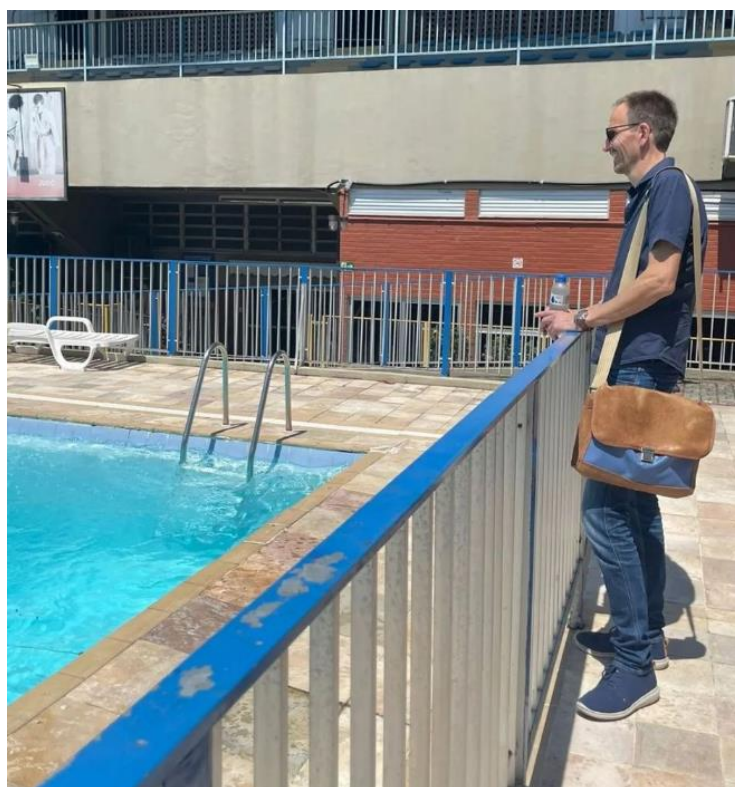

Acas



MINISTÉRIO DA CIDADANIA
SECRETARIA ESPECIAL DO ESPORTE
SECRETARIA NACIONAL DE INCENTIVO E FOMENTO AO ESPORTE
COORDENAÇÃO-GERAL DE DESENVOLVIMENTO DA POLÍTICA DE
FINANCIAMENTO AO ESPORTE



Acas



MINISTÉRIO DA CIDADANIA
SECRETARIA ESPECIAL DO ESPORTE
SECRETARIA NACIONAL DE INCENTIVO E FOMENTO AO ESPORTE
COORDENAÇÃO-GERAL DE DESENVOLVIMENTO DA POLÍTICA DE
FINANCIAMENTO AO ESPORTE



8. Seminário Modalidades Paralímpicas

Parte da nossa equipe técnica participou do Seminário Modalidades Paralímpicas no Centro de Referência do CPB (Comitê Paralímpico Brasileiro) no Rio de Janeiro. Este seminário é realizado pela APB (Academia Paralímpica Brasileira) no CEFAN (Centro de Educação Física Almirante Alberto Nunes) da Marinha do Brasil, através do programa Educação Paralímpica.

Acas



MINISTÉRIO DA CIDADANIA
SECRETARIA ESPECIAL DO ESPORTE
SECRETARIA NACIONAL DE INCENTIVO E FOMENTO AO ESPORTE
COORDENAÇÃO-GERAL DE DESENVOLVIMENTO DA POLÍTICA DE
FINANCIAMENTO AO ESPORTE



Parte da nossa equipe técnica participou do Seminário Modalidades Paralímpicas.



9. LIVE. Novembro 2022.

Vamos conversar com os setores de Psicologia e Nutrição dos projetos: Incluir nas Comunidades e Brasil Diversidade II, que é um projeto aprovado na Lei Federal de Incentivo ao Esporte e acontece em três estados do Brasil, Rio de Janeiro, Pará e

Acas



MINISTÉRIO DA CIDADANIA
SECRETARIA ESPECIAL DO ESPORTE
SECRETARIA NACIONAL DE INCENTIVO E FOMENTO AO ESPORTE
COORDENAÇÃO-GERAL DE DESENVOLVIMENTO DA POLÍTICA DE
FINANCIAMENTO AO ESPORTE

Minas Gerais. Nosso tema de hoje é “A Contribuição da Psicologia no esgotamento emocional das famílias com pessoas com deficiência.



INSTITUTO INCLUIR

LIVE Dia 30/11 às 18h

A contribuição da psicologia no esgotamento emocional das famílias com pessoas com deficiência

Em nosso canal do Youtube  Instituto Incluir

Regina Araújo
Psicóloga - Polo Centro RJ
Projeto Incluir nas Comunidades

Leticia Franzo
Psicóloga - Polo Suzano SP
Projeto Incluir nas Comunidades

Com a participação de:

Kamila Rizzi
Nutricionista - Polo Suzano SP
Projeto Incluir nas Comunidades

Um bate-papo inclusivo dos setores de Psicologia e Nutrição, mediado pelo diretor executivo Patrick Souza.

10. Visita ao BioParque. Novembro 2022.

Ass

Em parceria com a ONG Sparta, visitamos o Bioparque do Rio com os/as participantes do Projeto Incluir nas Comunidades, aprovado na lei federal de incentivo ao esporte, do Polo Pedra Lisa no Centro/RJ.



MINISTÉRIO DA CIDADANIA
SECRETARIA ESPECIAL DO ESPORTE
SECRETARIA NACIONAL DE INCENTIVO E FOMENTO AO ESPORTE
COORDENAÇÃO-GERAL DE DESENVOLVIMENTO DA POLÍTICA DE
FINANCIAMENTO AO ESPORTE



Acas



MINISTÉRIO DA CIDADANIA
SECRETARIA ESPECIAL DO ESPORTE
SECRETARIA NACIONAL DE INCENTIVO E FOMENTO AO ESPORTE
COORDENAÇÃO-GERAL DE DESENVOLVIMENTO DA POLÍTICA DE
FINANCIAMENTO AO ESPORTE



Acas



MINISTÉRIO DA CIDADANIA
SECRETARIA ESPECIAL DO ESPORTE
SECRETARIA NACIONAL DE INCENTIVO E FOMENTO AO ESPORTE
COORDENAÇÃO-GERAL DE DESENVOLVIMENTO DA POLÍTICA DE
FINANCIAMENTO AO ESPORTE



Acas



MINISTÉRIO DA CIDADANIA
SECRETARIA ESPECIAL DO ESPORTE
SECRETARIA NACIONAL DE INCENTIVO E FOMENTO AO ESPORTE
COORDENAÇÃO-GERAL DE DESENVOLVIMENTO DA POLÍTICA DE
FINANCIAMENTO AO ESPORTE



Acas



MINISTÉRIO DA CIDADANIA
SECRETARIA ESPECIAL DO ESPORTE
SECRETARIA NACIONAL DE INCENTIVO E FOMENTO AO ESPORTE
COORDENAÇÃO-GERAL DE DESENVOLVIMENTO DA POLÍTICA DE
FINANCIAMENTO AO ESPORTE



Acas **11. LIVES. Dezembro 2022.**

No mês de dezembro nossa equipe de nutrição e psicologia se reuniu para falar sobre como a nutrição pode contribuir na seletividade alimentar dos autistas, sob o olhar da Psicologia tivemos um papo superimportante e necessário para contribuir e melhor na qualidade de vida e na saúde alimentar e psicológica deste grupo de pessoas.

Link: <https://www.youtube.com/c/InstitutoIncluir>



MINISTÉRIO DA CIDADANIA
SECRETARIA ESPECIAL DO ESPORTE
SECRETARIA NACIONAL DE INCENTIVO E FOMENTO AO ESPORTE
COORDENAÇÃO-GERAL DE DESENVOLVIMENTO DA POLÍTICA DE
FINANCIAMENTO AO ESPORTE



INSTITUTO INCLUIR

LIVE Dia 20/12 às 18h

Como a nutrição pode contribuir na seletividade alimentar dos autistas.

Em nosso canal do Youtube  Instituto Incluir

Nathália Saturnino
Nutricionista - Polo Centro RJ
Projeto Incluir nas Comunidades

Kamila Rizzi
Nutricionista - Polo Suzano SP
Projeto Incluir nas Comunidades

Com a participação de:

Leticia Franzo
Psicóloga - Polo Suzano SP
Projeto Incluir nas Comunidades

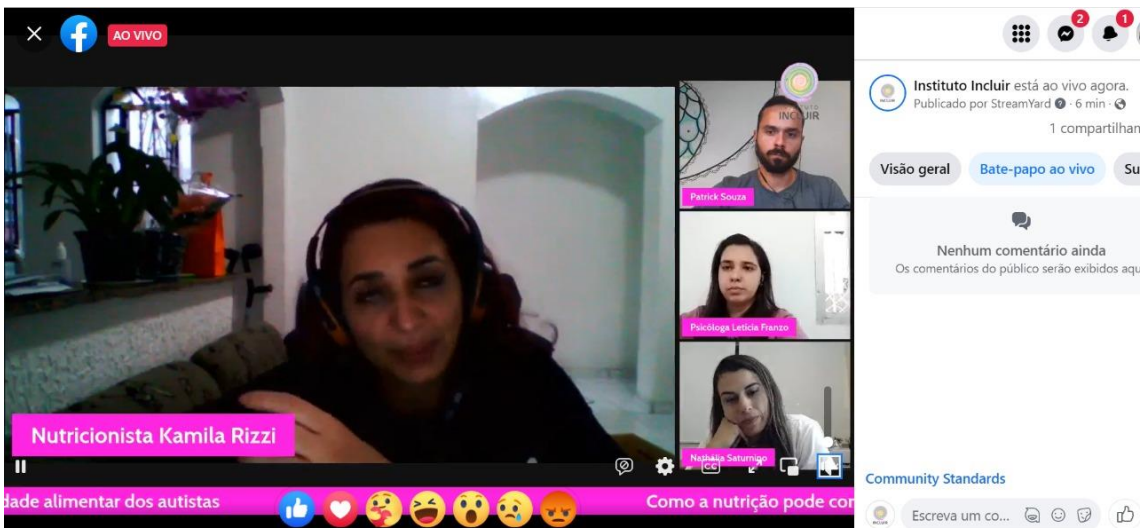

Facebook AO VIVO

Instituto Incluir está ao vivo agora.
Publicado por StreamYard · 6 min · 1 compartilhamento

Visão geral Bate-papo ao vivo Su

Nenhum comentário ainda
Os comentários do público serão exibidos aqui

Community Standards

Escreva um co...

Nutricionista Kamila Rizzi

Como a nutrição pode contribuir na seletividade alimentar dos autistas

Acas



MINISTÉRIO DA CIDADANIA
SECRETARIA ESPECIAL DO ESPORTE
SECRETARIA NACIONAL DE INCENTIVO E FOMENTO AO ESPORTE
COORDENAÇÃO-GERAL DE DESENVOLVIMENTO DA POLÍTICA DE
FINANCIAMENTO AO ESPORTE

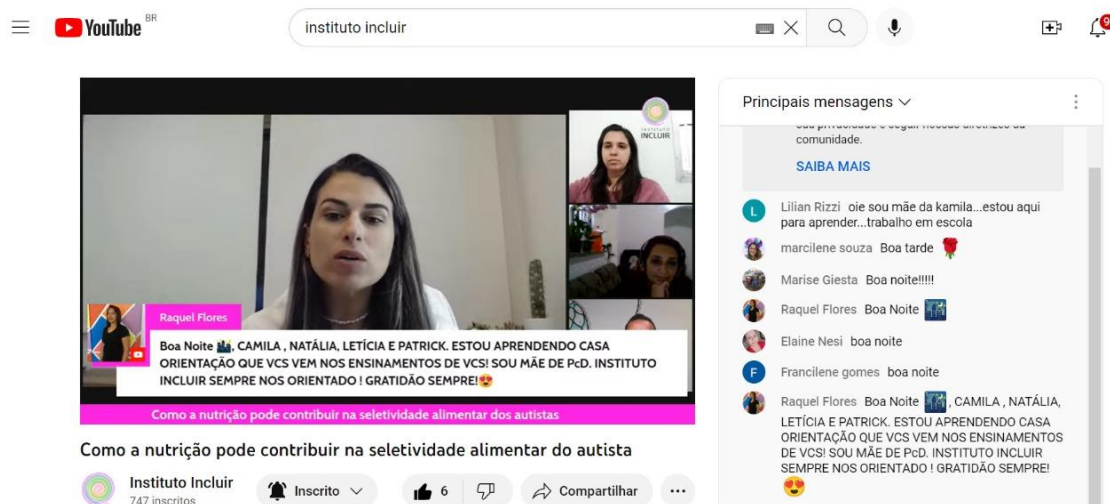

YouTube BR instituto incluir

Principais mensagens

SAIBA MAIS

- Lilian Rizzi oie sou mãe da kamila...estou aqui para aprender...trabalho em escola
- marcilene souza Boa tarde 🌹
- Marise Giesta Boa noite!!!!
- Raquel Flores Boa Noite 🌙
- Elaine Nesi boa noite
- Francilene gomes boa noite
- Raquel Flores Boa Noite 🌙 CAMILA, NATÁLIA, LETÍCIA E PATRICK. ESTOU APRENDENDO CASA ORIENTAÇÃO QUE VCS VEM NOS ENSINAMENTOS DE VCS! SOU MÃE DE PcD. INSTITUTO INCLUIR SEMPRE NOS ORIENTADO ! GRATIDÃO SEMPRE! 🙏

Como a nutrição pode contribuir na seletividade alimentar dos autistas

Instituto Incluir 747 inscritos

Inscrito 6 Compartilhar

12. Intercâmbio. Dezembro 2022.

A equipe do Instituto Incluir embarca rumo à Alemanha, para reforçar a parceria binacional do projeto Pulsar, projeto aprovado na Lei Federal de Incentivo ao Esporte, junto à Deutsche Sporthochschule Köln (Escola Superior de Desportos da Alemanha de Colônia). Uma parceria Instituto Incluir, LEPEDI-UFRRJ, Câmara de Comércio Brasil-Alemanha (AHK-Rio) e a Uni Koln.

A viagem à Alemanha se segue à vinda ao Brasil do professor Thomas Abel, diretor da DSK, poucas semanas atrás. Além de falar aos cursistas e professores do Pulsar, Abel visitou em nossa companhia polos de projetos do Incluir (como os da Pedra Lisa e do SESI) e o Parque Olímpico do Rio de Janeiro.

Nas conversas que mantivemos, nosso parceiro na Alemanha se disse muito feliz pela continuidade que conseguimos dar ao Pulsar, projeto que surgiu como legado da Rio 2016 e segue firme, cumprindo à risca a missão que imaginamos para ele.

Assinatura



MINISTÉRIO DA CIDADANIA
SECRETARIA ESPECIAL DO ESPORTE
SECRETARIA NACIONAL DE INCENTIVO E FOMENTO AO ESPORTE
COORDENAÇÃO-GERAL DE DESENVOLVIMENTO DA POLÍTICA DE
FINANCIAMENTO AO ESPORTE



Equipe Incluir embarca novamente
rumo à Alemanha para intercâmbio do
Curso de formação Pulsar II 🇧🇷 🇩🇪



Acas



MINISTÉRIO DA CIDADANIA
SECRETARIA ESPECIAL DO ESPORTE
SECRETARIA NACIONAL DE INCENTIVO E FOMENTO AO ESPORTE
COORDENAÇÃO-GERAL DE DESENVOLVIMENTO DA POLÍTICA DE
FINANCIAMENTO AO ESPORTE



13. Encontro de fim de ano. Dezembro 2022.

A equipe de parceiros do Instituto Incluir, nos estados do RJ - SP - MG - PA - DF – PE, e o nosso conselheiro consultivo internacional Hans Peter, diretamente da Alemanha, estiveram presentes no Encontro de Fim de Ano do Instituto, uma união de propósitos, de alinhamento e metas e as novas com para o ano de 2023.



Acas



MINISTÉRIO DA CIDADANIA
SECRETARIA ESPECIAL DO ESPORTE
SECRETARIA NACIONAL DE INCENTIVO E FOMENTO AO ESPORTE
COORDENAÇÃO-GERAL DE DESENVOLVIMENTO DA POLÍTICA DE
FINANCIAMENTO AO ESPORTE

Link: <https://www.instagram.com/p/Cm1cS5PqH1G/>

**14. Dia de visita da equipe no polo Pedra Lisa – Centro do Rio de Janeiro/RJ.
Dezembro 2022.**

A equipe do Instituto Incluir junto ao seu Conselheiro Consultivo Internacional, Hans Peter, foi até o polo Centro, na Comunidade da Pedra Lisa para apresentar o projeto e as atividades que executamos neste polo. Nesta visita, Peter pode diferenciar a execução de projetos no Brasil e na Alemanha e comprovar a diferença entre as vulnerabilidades vivenciadas pelos beneficiários nos diferentes países.

Foi uma tarde de muita festa, alegria e confraternização onde junto a Ong Sparta podemos comemorar mais um ano de muitas vitórias.





MINISTÉRIO DA CIDADANIA
SECRETARIA ESPECIAL DO ESPORTE
SECRETARIA NACIONAL DE INCENTIVO E FOMENTO AO ESPORTE
COORDENAÇÃO-GERAL DE DESENVOLVIMENTO DA POLÍTICA DE
FINANCIAMENTO AO ESPORTE



Acas



MINISTÉRIO DA CIDADANIA
SECRETARIA ESPECIAL DO ESPORTE
SECRETARIA NACIONAL DE INCENTIVO E FOMENTO AO ESPORTE
COORDENAÇÃO-GERAL DE DESENVOLVIMENTO DA POLÍTICA DE
FINANCIAMENTO AO ESPORTE



Acms





MINISTÉRIO DA CIDADANIA
SECRETARIA ESPECIAL DO ESPORTE
SECRETARIA NACIONAL DE INCENTIVO E FOMENTO AO ESPORTE
COORDENAÇÃO-GERAL DE DESENVOLVIMENTO DA POLÍTICA DE
FINANCIAMENTO AO ESPORTE



15. Live. Janeiro 2023.

Iniciamos o ano com um bate papo entre os setores de nutrição, sobre a importância do controle de peso para pessoas com síndrome de down e psicologia sobre pais e dependência emocional.

Os polos Rio e São Paulo batem um papo online, que conta com a participação dos nossos beneficiários direto e indireto e para pessoas que se envolvam de alguma com as temáticas.

Acas



MINISTÉRIO DA CIDADANIA
SECRETARIA ESPECIAL DO ESPORTE
SECRETARIA NACIONAL DE INCENTIVO E FOMENTO AO ESPORTE
COORDENAÇÃO-GERAL DE DESENVOLVIMENTO DA POLÍTICA DE
FINANCIAMENTO AO ESPORTE



LIVE Dia 17/01 às 18h

A importância do controle de peso para pessoas com síndrome de down.

Em nosso canal do Youtube 
Instituto Incluir

Nathália Saturnino
Nutricionista - Polo Centro RJ
Projeto Incluir nas Comunidades

Kamila Rizzi
Nutricionista - Polo Suzano SP
Projeto Incluir nas Comunidades

Um bate-papo inclusivo com o setor de Nutrição, mediado pelo diretor executivo Patrick Souza. 



LIVE Dia 24/01 às 18h

Pais e dependência emocional. Saiba qual a relação com as pessoas com deficiência.

Em nosso canal do Youtube 
Instituto Incluir

Regina Araújo
Psicóloga - Polo Centro RJ
Projeto Incluir nas Comunidades

Leticia Franzo
Psicóloga - Polo Suzano SP
Projeto Incluir nas Comunidades

Um bate-papo inclusivo com o setor de Psicologia, mediado pelo diretor executivo Patrick Souza. 

Acas



MINISTÉRIO DA CIDADANIA
SECRETARIA ESPECIAL DO ESPORTE
SECRETARIA NACIONAL DE INCENTIVO E FOMENTO AO ESPORTE
COORDENAÇÃO-GERAL DE DESENVOLVIMENTO DA POLÍTICA DE
FINANCIAMENTO AO ESPORTE

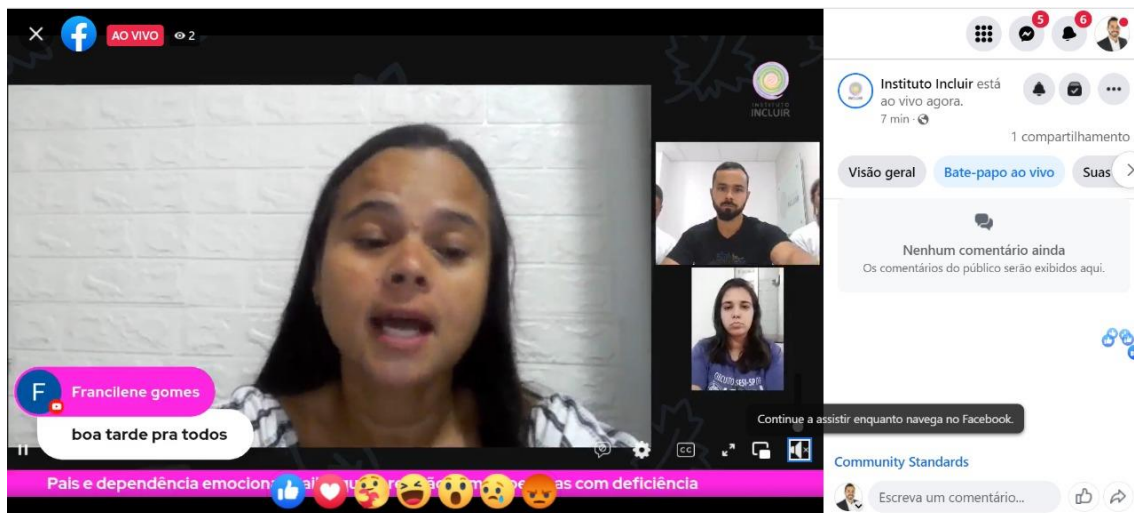

16. Visitas externas. Janeiro 2023.

No mês de janeiro estivemos em Brasília através do nosso diretor executivo, Patrick Souza, dialogando com a embaixada da Bélgica, junto ao Embaixador Srº Peter Claes, o Sr. François Moureau (Conselheiro) e a Sra. Dinah Opoczynski (Adida cultural, de imprensa e comunicação), para tratativas na internacionalização das ações do Instituto Incluir e futuras parcerias. Presentes também nossas parceiras em Brasília a Srª Emília Guimarães e a Srª Marcelle Renault.



Acas



MINISTÉRIO DA CIDADANIA
SECRETARIA ESPECIAL DO ESPORTE
SECRETARIA NACIONAL DE INCENTIVO E FOMENTO AO ESPORTE
COORDENAÇÃO-GERAL DE DESENVOLVIMENTO DA POLÍTICA DE
FINANCIAMENTO AO ESPORTE

Ainda em Brasília, nosso diretor executivo, Patrick Souza, foi recebido pela Nicole Christine, presidente do Conselho Regional de Educação Física da 7ª região - CREF7 em Brasília, através do Prof. Thiago Medeiros, para o desenvolvimento de futuras ações envolvendo os profissionais de Educação desta região na perspectiva da diversidade no esporte.



17. Visitas internacionais. Janeiro 2023.

- Porto – Portugal.

Nossa fundadora e diretora executiva Carina Alves está no Porto, Portugal para reunião sobre os novos livros acessíveis. Na foto, Carina Alves e sua parceira escritora Célia Sousa.

Carina



MINISTÉRIO DA CIDADANIA
SECRETARIA ESPECIAL DO ESPORTE
SECRETARIA NACIONAL DE INCENTIVO E FOMENTO AO ESPORTE
COORDENAÇÃO-GERAL DE DESENVOLVIMENTO DA POLÍTICA DE
FINANCIAMENTO AO ESPORTE



Acas



MINISTÉRIO DA CIDADANIA
SECRETARIA ESPECIAL DO ESPORTE
SECRETARIA NACIONAL DE INCENTIVO E FOMENTO AO ESPORTE
COORDENAÇÃO-GERAL DE DESENVOLVIMENTO DA POLÍTICA DE
FINANCIAMENTO AO ESPORTE

A nossa fundadora Carina Alves participou como única convidada internacional de um seminário na região portuguesa do Alto Minho. Lá, apresentará o projeto “Arte Inclusiva”, realizado pelo Instituto Incluir no município de Queimados, Baixada Fluminense, cidade com maior índice de assassinatos no estado do Rio de Janeiro.

O projeto, composto de oficinas de artes para pessoas com e sem deficiência, o Arte Inclusiva teve como culminância um Auto de Natal (em dezembro de 2021), inteiramente produzido pelos participantes do projeto – até os figurinos foram preparados nas oficinas.



Seminário Arte Inclusiva

1 de fevereiro | 14h30

Oficinas de Criatividade Himalaya, Arcos de Valdevez

Com a participação:

- **Carina Alves**, Coordenadora do Laboratório de Estudos e Pesquisas em Educação, Diversidade e Inclusão (LEPEDI) da Universidade Federal Rural do Rio de Janeiro (UFRRJ).
- **Célia Sousa**, Professora universitária, coordenadora do Centro de Recursos para a Inclusão Digital (CRID).

Entrada gratuita



Acas



MINISTÉRIO DA CIDADANIA
SECRETARIA ESPECIAL DO ESPORTE
SECRETARIA NACIONAL DE INCENTIVO E FOMENTO AO ESPORTE
COORDENAÇÃO-GERAL DE DESENVOLVIMENTO DA POLÍTICA DE
FINANCIAMENTO AO ESPORTE



Acas



MINISTÉRIO DA CIDADANIA
SECRETARIA ESPECIAL DO ESPORTE
SECRETARIA NACIONAL DE INCENTIVO E FOMENTO AO ESPORTE
COORDENAÇÃO-GERAL DE DESENVOLVIMENTO DA POLÍTICA DE
FINANCIAMENTO AO ESPORTE



Arcos



MINISTÉRIO DA CIDADANIA
SECRETARIA ESPECIAL DO ESPORTE
SECRETARIA NACIONAL DE INCENTIVO E FOMENTO AO ESPORTE
COORDENAÇÃO-GERAL DE DESENVOLVIMENTO DA POLÍTICA DE
FINANCIAMENTO AO ESPORTE



- Cabo Verde – África.

Visita, diálogos e debates sobre inclusão na instituição Colmeia que atende pessoas com deficiência e famílias que vivem em vulnerabilidade social em Cabo Verde, na África.



Acas



MINISTÉRIO DA CIDADANIA
SECRETARIA ESPECIAL DO ESPORTE
SECRETARIA NACIONAL DE INCENTIVO E FOMENTO AO ESPORTE
COORDENAÇÃO-GERAL DE DESENVOLVIMENTO DA POLÍTICA DE
FINANCIAMENTO AO ESPORTE





MINISTÉRIO DA CIDADANIA
SECRETARIA ESPECIAL DO ESPORTE
SECRETARIA NACIONAL DE INCENTIVO E FOMENTO AO ESPORTE
COORDENAÇÃO-GERAL DE DESENVOLVIMENTO DA POLÍTICA DE
FINANCIAMENTO AO ESPORTE





MINISTÉRIO DA CIDADANIA
SECRETARIA ESPECIAL DO ESPORTE
SECRETARIA NACIONAL DE INCENTIVO E FOMENTO AO ESPORTE
COORDENAÇÃO-GERAL DE DESENVOLVIMENTO DA POLÍTICA DE
FINANCIAMENTO AO ESPORTE

Visita ao Ministério da Família e Inclusão Social de Cabo Verde - África.



Visita à Federação Cabo-Verdiana das Associações de Pessoas com Deficiência.
Cabo Verde – África.



Nossa Fundadora Carina Alves e o Presidente do Comitê Paralímpico de Cabo Verde,
Rodrigo Bejarano.

Acas



MINISTÉRIO DA CIDADANIA
SECRETARIA ESPECIAL DO ESPORTE
SECRETARIA NACIONAL DE INCENTIVO E FOMENTO AO ESPORTE
COORDENAÇÃO-GERAL DE DESENVOLVIMENTO DA POLÍTICA DE
FINANCIAMENTO AO ESPORTE

Ricos encontros na Universidade de Cabo Verde, grandes parcerias.



Nossa fundadora e diretora executiva, Carina Alves, continua a sua estadia em Cabo participando de participamos de seminários, debates, diálogos e exposições.

18. Festival da Diversidade – Polo Pedra Lisa. Rio de Janeiro/RJ. Janeiro 2023.

O esporte não é apenas uma palavra, um substantivo comum e não se define com um único conceito. A prática esportiva no contexto atual vem ganhando diversas formas, modalidades e, principalmente, sua finalidade tem sido ampliada.

No Festival da Diversidade na Pedra Lisa, nosso objetivo foi contribuir na vida de crianças, jovens e adultos com e sem deficiência, não apenas de cunho físico, mas social e ético-moral, de forma integral, através do esporte. Para isso, trabalhamos com atividades para:

Acas



MINISTÉRIO DA CIDADANIA
SECRETARIA ESPECIAL DO ESPORTE
SECRETARIA NACIONAL DE INCENTIVO E FOMENTO AO ESPORTE
COORDENAÇÃO-GERAL DE DESENVOLVIMENTO DA POLÍTICA DE
FINANCIAMENTO AO ESPORTE

- a. Demonstrar a potencialidade do esporte em trabalhar noções de disciplina, de respeito, de dedicação, persistência e a aceitação social;
- b. Apresentar a importância das práticas esportivas para o desenvolvimento do trabalho em grupo, estilo de vida saudável, convivência com as diferenças interpessoais e inclusão;
- c. Expor a relevância do esporte como estimulador para ampliação das perspectivas de vida individuais e coletivas por meio de metas e objetivos; e
- d. Explorar as vivências de derrotas e vitórias na prática do esporte.





MINISTÉRIO DA CIDADANIA
SECRETARIA ESPECIAL DO ESPORTE
SECRETARIA NACIONAL DE INCENTIVO E FOMENTO AO ESPORTE
COORDENAÇÃO-GERAL DE DESENVOLVIMENTO DA POLÍTICA DE
FINANCIAMENTO AO ESPORTE



Acas



MINISTÉRIO DA CIDADANIA
SECRETARIA ESPECIAL DO ESPORTE
SECRETARIA NACIONAL DE INCENTIVO E FOMENTO AO ESPORTE
COORDENAÇÃO-GERAL DE DESENVOLVIMENTO DA POLÍTICA DE
FINANCIAMENTO AO ESPORTE



Acas



MINISTÉRIO DA CIDADANIA
SECRETARIA ESPECIAL DO ESPORTE
SECRETARIA NACIONAL DE INCENTIVO E FOMENTO AO ESPORTE
COORDENAÇÃO-GERAL DE DESENVOLVIMENTO DA POLÍTICA DE
FINANCIAMENTO AO ESPORTE



Acas



MINISTÉRIO DA CIDADANIA
SECRETARIA ESPECIAL DO ESPORTE
SECRETARIA NACIONAL DE INCENTIVO E FOMENTO AO ESPORTE
COORDENAÇÃO-GERAL DE DESENVOLVIMENTO DA POLÍTICA DE
FINANCIAMENTO AO ESPORTE



Acas



MINISTÉRIO DA CIDADANIA
SECRETARIA ESPECIAL DO ESPORTE
SECRETARIA NACIONAL DE INCENTIVO E FOMENTO AO ESPORTE
COORDENAÇÃO-GERAL DE DESENVOLVIMENTO DA POLÍTICA DE
FINANCIAMENTO AO ESPORTE



Acas



MINISTÉRIO DA CIDADANIA
SECRETARIA ESPECIAL DO ESPORTE
SECRETARIA NACIONAL DE INCENTIVO E FOMENTO AO ESPORTE
COORDENAÇÃO-GERAL DE DESENVOLVIMENTO DA POLÍTICA DE
FINANCIAMENTO AO ESPORTE



Acas



MINISTÉRIO DA CIDADANIA
SECRETARIA ESPECIAL DO ESPORTE
SECRETARIA NACIONAL DE INCENTIVO E FOMENTO AO ESPORTE
COORDENAÇÃO-GERAL DE DESENVOLVIMENTO DA POLÍTICA DE
FINANCIAMENTO AO ESPORTE



Acas



MINISTÉRIO DA CIDADANIA
SECRETARIA ESPECIAL DO ESPORTE
SECRETARIA NACIONAL DE INCENTIVO E FOMENTO AO ESPORTE
COORDENAÇÃO-GERAL DE DESENVOLVIMENTO DA POLÍTICA DE
FINANCIAMENTO AO ESPORTE



Acas



MINISTÉRIO DA CIDADANIA
SECRETARIA ESPECIAL DO ESPORTE
SECRETARIA NACIONAL DE INCENTIVO E FOMENTO AO ESPORTE
COORDENAÇÃO-GERAL DE DESENVOLVIMENTO DA POLÍTICA DE
FINANCIAMENTO AO ESPORTE



19. Esporte, educação e Inclusão. Fevereiro 2023.

Jornada Pedagógica 2023 - Secretaria Municipal de Educação
De 13 a 17 de Fevereiro.

Tema: Reompondo a aprendizagem e fortalecendo novas práticas pedagógicas.
Será um momento de troca de experiências, buscando novas práticas pedagógicas e
aprimorando conhecimentos para toda a rede municipal de ensino.
Gratidão ao Prefeito Serginho Lima por todo investimento na Educação Municipal.

Ass



MINISTÉRIO DA CIDADANIA
SECRETARIA ESPECIAL DO ESPORTE
SECRETARIA NACIONAL DE INCENTIVO E FOMENTO AO ESPORTE
COORDENAÇÃO-GERAL DE DESENVOLVIMENTO DA POLÍTICA DE
FINANCIAMENTO AO ESPORTE

↑ seduc.baiaatraicao



JORNADA 2023 pedagógica
Baía da Traição/PB

Palestrante
PATRICK SOUZA

Tema:
Diversidade no Esporte. Como utilizar essa ferramenta milenar na inclusão e Emancipação das pessoas com deficiência.

14 FEV. Local: EMEF Antônio Azevedo

SECRETARIA MUNICIPAL DE EDUCAÇÃO BAIA DA TRAIÇÃO



Acas



MINISTÉRIO DA CIDADANIA
SECRETARIA ESPECIAL DO ESPORTE
SECRETARIA NACIONAL DE INCENTIVO E FOMENTO AO ESPORTE
COORDENAÇÃO-GERAL DE DESENVOLVIMENTO DA POLÍTICA DE
FINANCIAMENTO AO ESPORTE



Acas



MINISTÉRIO DA CIDADANIA
SECRETARIA ESPECIAL DO ESPORTE
SECRETARIA NACIONAL DE INCENTIVO E FOMENTO AO ESPORTE
COORDENAÇÃO-GERAL DE DESENVOLVIMENTO DA POLÍTICA DE
FINANCIAMENTO AO ESPORTE

Palestra na Jornada Pedagógica no município da Baía da Traição no estado da Paraíba.

Centenas de profissionais da educação municipal assistiram e prestigiaram a palestra do prof^o Patrick Souza, que trouxe como tema: A Diversidade no Esporte. Como utilizar essa ferramenta milenar na inclusão e emancipação das pessoas com deficiência



20. Festival da Diversidade – Polo Suzano/SP. Março 2023.

No polo Suzano, o Festival da Diversidade foi focado na saúde mental e qualidade de vida, um trabalho mais direcionado destacando a importância da alimentação saudável na saúde mental e como o alimento impacta nosso cérebro, cognição e estado emocional. Alimentação saudável é qualidade de vida. Além da proposta de realizar uma

Acas



MINISTÉRIO DA CIDADANIA
SECRETARIA ESPECIAL DO ESPORTE
SECRETARIA NACIONAL DE INCENTIVO E FOMENTO AO ESPORTE
COORDENAÇÃO-GERAL DE DESENVOLVIMENTO DA POLÍTICA DE
FINANCIAMENTO AO ESPORTE

atividade com a modalidade vôlei sentado na quadra de areia para os jovens e adultos e para as crianças, uma atividade lúdica com bola no entorno do Sesi.



Acas



MINISTÉRIO DA CIDADANIA
SECRETARIA ESPECIAL DO ESPORTE
SECRETARIA NACIONAL DE INCENTIVO E FOMENTO AO ESPORTE
COORDENAÇÃO-GERAL DE DESENVOLVIMENTO DA POLÍTICA DE
FINANCIAMENTO AO ESPORTE



Acas



MINISTÉRIO DA CIDADANIA
SECRETARIA ESPECIAL DO ESPORTE
SECRETARIA NACIONAL DE INCENTIVO E FOMENTO AO ESPORTE
COORDENAÇÃO-GERAL DE DESENVOLVIMENTO DA POLÍTICA DE
FINANCIAMENTO AO ESPORTE



Acas



MINISTÉRIO DA CIDADANIA
SECRETARIA ESPECIAL DO ESPORTE
SECRETARIA NACIONAL DE INCENTIVO E FOMENTO AO ESPORTE
COORDENAÇÃO-GERAL DE DESENVOLVIMENTO DA POLÍTICA DE
FINANCIAMENTO AO ESPORTE



Acas



MINISTÉRIO DA CIDADANIA
SECRETARIA ESPECIAL DO ESPORTE
SECRETARIA NACIONAL DE INCENTIVO E FOMENTO AO ESPORTE
COORDENAÇÃO-GERAL DE DESENVOLVIMENTO DA POLÍTICA DE
FINANCIAMENTO AO ESPORTE



Acas



MINISTÉRIO DA CIDADANIA
SECRETARIA ESPECIAL DO ESPORTE
SECRETARIA NACIONAL DE INCENTIVO E FOMENTO AO ESPORTE
COORDENAÇÃO-GERAL DE DESENVOLVIMENTO DA POLÍTICA DE
FINANCIAMENTO AO ESPORTE

21. Live. Fevereiro e Março 2023.

No final do mês de fevereiro e início de março, falamos, mais uma vez, com os setores de Nutrição e Psicologia do projeto, agora, para falar sobre reaproveitamento alimentar e como uma das modalidades, que proporcionamos no projeto, o vôlei sentado, pode modificar e trazer de benefício na vida dos participantes. Na live do mês de março, teremos a presença especial de duas mães de alunos do projeto.



 INSTITUTO
INCLUIR

LIVE Dia 28/02 às 18h

Será que sabemos o que estamos jogando fora?
Reaproveitamento alimentar.

Em nosso canal do Youtube  Instituto Incluir

 **Nathália Saturnino**
Nutricionista - Polo Centro RJ
Projeto Incluir nas Comunidades

 **Kamila Rizzi**
Nutricionista - Polo Suzano SP
Projeto Incluir nas Comunidades

Um bate-papo inclusivo com o setor de Nutrição, mediado pelo diretor executivo Patrick Souza. 

Acas



MINISTÉRIO DA CIDADANIA
SECRETARIA ESPECIAL DO ESPORTE
SECRETARIA NACIONAL DE INCENTIVO E FOMENTO AO ESPORTE
COORDENAÇÃO-GERAL DE DESENVOLVIMENTO DA POLÍTICA DE
FINANCIAMENTO AO ESPORTE



YouTube BR

Pesquisar

Principais mensagens

Curta o chat ao vivo! Não se esqueça de proteger sua privacidade e seguir nossas diretrizes da comunidade.

SAIBA MAIS

Instituto Incluir
782 inscritos

Inscrito

4

Compartilhar

Será que sabemos o que estamos jogando fora? reaproveitamento alimentar

Fran Gomes Gomes
Boa tarde

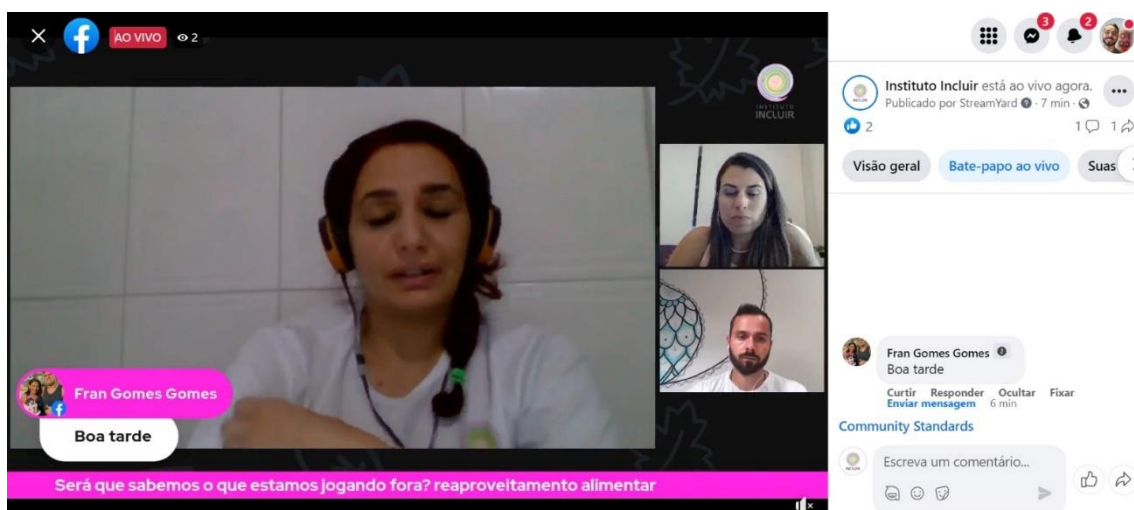

Facebook

AO VIVO

Instituto Incluir está ao vivo agora.
Publicado por StreamYard - 7 min

2

1

1

Visão geral

Bate-papo ao vivo

Suas

Fran Gomes Gomes
Boa tarde

Curtir Responder Ocultar Fixar
Enviar mensagem 6 min

Community Standards

Escreva um comentário...

Será que sabemos o que estamos jogando fora? reaproveitamento alimentar

Fran Gomes Gomes
Boa tarde

Acas



MINISTÉRIO DA CIDADANIA
SECRETARIA ESPECIAL DO ESPORTE
SECRETARIA NACIONAL DE INCENTIVO E FOMENTO AO ESPORTE
COORDENAÇÃO-GERAL DE DESENVOLVIMENTO DA POLÍTICA DE
FINANCIAMENTO AO ESPORTE



INSTITUTO INCLUIR

LIVE Dia 07/03 às 17h

Vôleibol sentado: a modificação no cotidiano e na vida dos/as participantes do projeto Incluir nas Comunidades

Em nosso canal do Youtube

Regina Araújo
Psicóloga - Polo Centro RJ
Projeto Incluir nas Comunidades

Leticia Franzo
Psicóloga - Polo Suzano SP
Projeto Incluir nas Comunidades

Fabiana Ramos
Mãe da Maria Elita de Góis
Projeto Incluir nas Comunidades

Silene Mamede
Mãe da Maria Eduarda Mamede
Projeto Incluir nas Comunidades

Um bate-papo inclusivo com o setor de Psicologia, mediado pelo diretor executivo Patrick Souza.

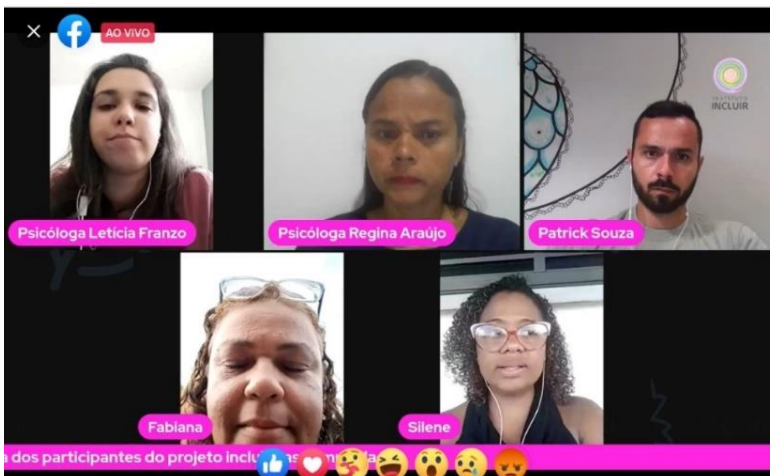

Facebook Live interface showing five participants in a video call. The participants are identified by name tags: Psicóloga Leticia Franzo, Psicóloga Regina Araújo, Patrick Souza, Fabiana, and Silene. The bottom of the screen shows a chat area with reaction icons and a text input field.

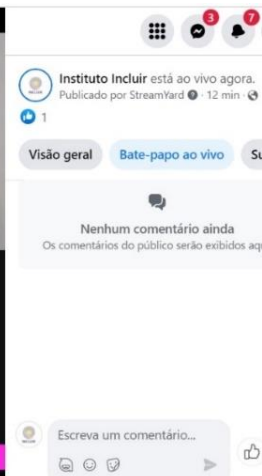

Facebook Live interface showing the live status: "Instituto Incluir está ao vivo agora. Publicado por StreamYard • 12 min". It includes options for "Visão geral" and "Bate-papo ao vivo", and a comment section with the text "Nenhum comentário ainda" and a text input field "Escreva um comentário...".

Acas



MINISTÉRIO DA CIDADANIA
SECRETARIA ESPECIAL DO ESPORTE
SECRETARIA NACIONAL DE INCENTIVO E FOMENTO AO ESPORTE
COORDENAÇÃO-GERAL DE DESENVOLVIMENTO DA POLÍTICA DE
FINANCIAMENTO AO ESPORTE

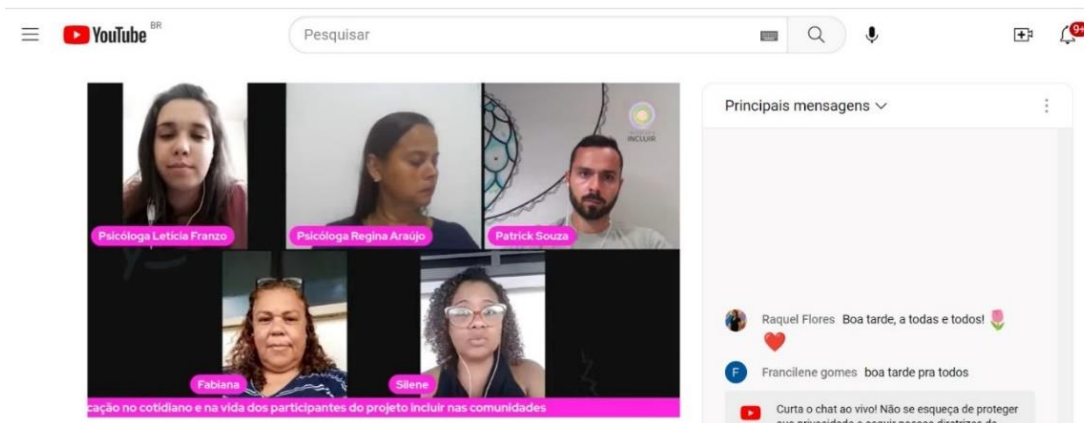

22. Esporte e Educação. Março 2023.

Nós estimulamos o conhecimento das modalidades esportivas em que trabalhamos em nossos projetos, publicamos e divulgamos em nossas mídias sociais informações sobre as modalidades deste projeto para que os nossos beneficiários e público em geral, saibam um pouco mais sobre natação e vôlei sentado.

A natação é um esporte extremamente popular, pois ele pode ser praticado por todas as pessoas, está presente na olimpíada e paraolimpíada.

O Vôlei Sentado é um esporte pode ser ensinado para todos/as os/as participantes, com ou sem deficiência. Em uma aula podem ser abordados temas sobre inclusão e respeito.

O Instituto Incluir promove os esportes como um meio de transformação e evolução, um desses esportes, onde é trabalhado inúmeras possibilidades de desenvolvimento. Acreditamos no esporte como ferramenta de transformação e de desenvolvimento.

Acas



MINISTÉRIO DA CIDADANIA
SECRETARIA ESPECIAL DO ESPORTE
SECRETARIA NACIONAL DE INCENTIVO E FOMENTO AO ESPORTE
COORDENAÇÃO-GERAL DE DESENVOLVIMENTO DA POLÍTICA DE
FINANCIAMENTO AO ESPORTE



NATAÇÃO

\na-ta-ção\

É uma atividade física praticada tanto pelo homem como pelos animais aquáticos. Onde a pessoa se desloca de um lado para o outro na água, através da combinação de movimentos das pernas e braços. Esse esporte é sem dúvida um dos mais completos, pois envolve boa parte dos músculos do corpo durante a atividade.



VÔLEI SENTADO

\vô-lei\ sen-ta-dó\

São 6 jogadores em cada time, divididos por uma rede de altura diferente e em uma quadra menor do que na versão olímpica da modalidade. Os sets tem 25 pontos corridos e, o Tie-Break, 15. Ganha a partida a equipe que vencer três sets.

Acas



MINISTÉRIO DA CIDADANIA
SECRETARIA ESPECIAL DO ESPORTE
SECRETARIA NACIONAL DE INCENTIVO E FOMENTO AO ESPORTE
COORDENAÇÃO-GERAL DE DESENVOLVIMENTO DA POLÍTICA DE
FINANCIAMENTO AO ESPORTE

23. Capacitação esportiva: modalidade natação. Março 2023.

A convite do Conselho Regional de Educação Física – 1ª Região (CREF1), nosso diretor executivo, Patrick Souza, profissional de educação física, nos representou na formação de profissionais da saúde que buscam melhor atender a pessoa com deficiência nesta modalidade esportiva na Escola de Natação Tubarão.

Foi um sábado de muita troca e aprendizado. Estiveram presente nesta formação, dois profissionais de educação física, que atuam nos polos de atendimento deste projeto, Marise Giesta, profissional de educação física que está conosco no polo Sesi Jacarepaguá/RJ e Humberto, do polo Pedra Lisa.

Link: <https://www.instagram.com/p/CpqXbEltQnL/>



Acas



MINISTÉRIO DA CIDADANIA
SECRETARIA ESPECIAL DO ESPORTE
SECRETARIA NACIONAL DE INCENTIVO E FOMENTO AO ESPORTE
COORDENAÇÃO-GERAL DE DESENVOLVIMENTO DA POLÍTICA DE
FINANCIAMENTO AO ESPORTE



Acas



MINISTÉRIO DA CIDADANIA
SECRETARIA ESPECIAL DO ESPORTE
SECRETARIA NACIONAL DE INCENTIVO E FOMENTO AO ESPORTE
COORDENAÇÃO-GERAL DE DESENVOLVIMENTO DA POLÍTICA DE
FINANCIAMENTO AO ESPORTE

24. Visita ao BioParque do Rio de Janeiro. Abril 2023.

Fomos convidados novamente pelo Grupo Cataratas para levar os/as participantes do projeto Incluir nas Comunidades no BioParque do Rio de Janeiro.

Na 2ª ação deste parceiro, levamos os beneficiários do polo Jacarepaguá/RJ e seus responsáveis para o evento DNA - Dia Nacional da Alegria, foi um dia incrível onde aproveitamos demais o passeio.



DNA DIA NACIONAL DA ALEGRIA

NÃO SE ESQUEÇA
A SUA PARTICIPAÇÃO NO DNA É DIA 12/04

Teremos atrações especiais para vocês nesse evento super importante!

Além disso...conseguimos um super desconto nos nossos pontos de alimentos e bebidas nos seguintes produtos:

		
R\$ 3,00	R\$ 6,00	R\$ 8,00

ESPERAMOS VOCÊS!



Folder disponibilizado pelo parceiro e organizador do evento.

Acas



MINISTÉRIO DA CIDADANIA
SECRETARIA ESPECIAL DO ESPORTE
SECRETARIA NACIONAL DE INCENTIVO E FOMENTO AO ESPORTE
COORDENAÇÃO-GERAL DE DESENVOLVIMENTO DA POLÍTICA DE
FINANCIAMENTO AO ESPORTE



Acas



MINISTÉRIO DA CIDADANIA
SECRETARIA ESPECIAL DO ESPORTE
SECRETARIA NACIONAL DE INCENTIVO E FOMENTO AO ESPORTE
COORDENAÇÃO-GERAL DE DESENVOLVIMENTO DA POLÍTICA DE
FINANCIAMENTO AO ESPORTE





MINISTÉRIO DA CIDADANIA
SECRETARIA ESPECIAL DO ESPORTE
SECRETARIA NACIONAL DE INCENTIVO E FOMENTO AO ESPORTE
COORDENAÇÃO-GERAL DE DESENVOLVIMENTO DA POLÍTICA DE
FINANCIAMENTO AO ESPORTE

25. Participação do Instituto Incluir em evento. Abril 2023.

No mês de abril estivemos em São Paulo, aonde viemos para participar, pela primeira vez, do Congresso do GIFE, importante associação de investidores sociais privados do Brasil.

O tema da edição deste ano do congresso, que festeja os 35 anos da chamada "Constituição cidadã" (1988), não poderia ter mais a ver com o Instituto Incluir: "Desafiando estruturas de desigualdades". Foram três dias de importantes debates sobre as desigualdades que impedem que parte de nossa população usufrua dos direitos assegurados pela constituição.

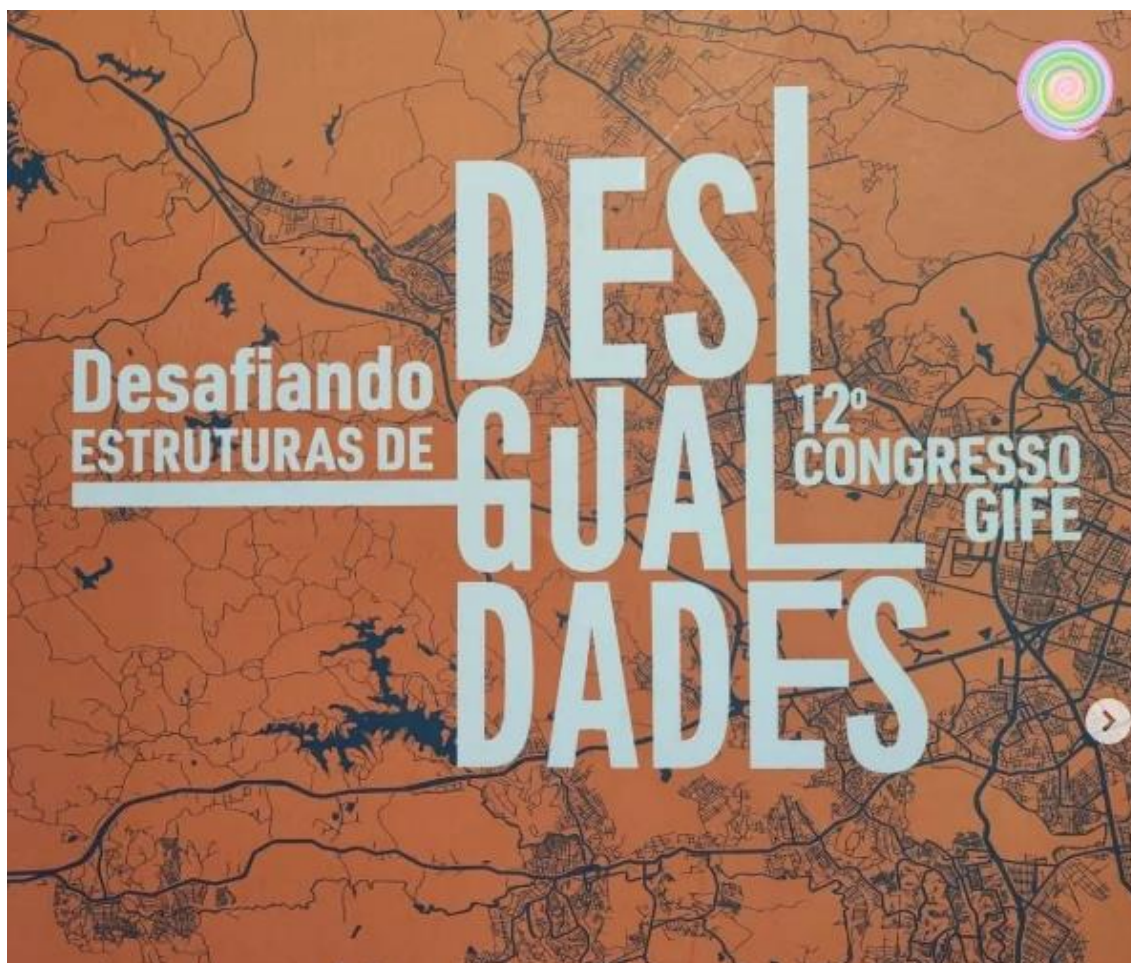

Acas



MINISTÉRIO DA CIDADANIA
SECRETARIA ESPECIAL DO ESPORTE
SECRETARIA NACIONAL DE INCENTIVO E FOMENTO AO ESPORTE
COORDENAÇÃO-GERAL DE DESENVOLVIMENTO DA POLÍTICA DE
FINANCIAMENTO AO ESPORTE



Acas



MINISTÉRIO DA CIDADANIA
SECRETARIA ESPECIAL DO ESPORTE
SECRETARIA NACIONAL DE INCENTIVO E FOMENTO AO ESPORTE
COORDENAÇÃO-GERAL DE DESENVOLVIMENTO DA POLÍTICA DE
FINANCIAMENTO AO ESPORTE

NOSSA FUNDADORA E DIRETORA EXECUTIVA, CARINA ALVES



Se pudesse criar nomenclaturas para a minha trajetória profissional, chamaria os 20 primeiros anos, focados na pessoa com deficiência, de Inclusão 1.0 e o que veio a seguir, e se estenderá por toda a minha jornada daqui para a frente, de Inclusão 2.0, agora praticando o termo em seu senso mais amplo. Não, isto nem de longe significa dizer que o Instituto Incluir tirará crianças, jovens e adultos com deficiência de seu radar primário.

Acas



MINISTÉRIO DA CIDADANIA
SECRETARIA ESPECIAL DO ESPORTE
SECRETARIA NACIONAL DE INCENTIVO E FOMENTO AO ESPORTE
COORDENAÇÃO-GERAL DE DESENVOLVIMENTO DA POLÍTICA DE
FINANCIAMENTO AO ESPORTE

A experiência acumulada nesta longa trajetória, no entanto, me fez reduzir – apenas em palavras – nosso propósito: trabalhamos em prol de PESSOAS. Ponto!

Há algum tempo, vinha percebendo em visitas aos polos de nossos projetos e conversas com as equipes de campo uma enorme demanda reprimida. Éramos procurados por muitas pessoas sem deficiência – ainda que extremamente carentes de oportunidades e da oferta de lazer, cultura e educação –, que queriam pertencer a um projeto, se sentir efetivamente “incluídas”.

Imediatamente, buscamos formas de atender a este público, abrindo percentual ainda pequeno de vagas nos projetos para pessoas sem deficiência. Foi assim, por exemplo, no Projeto de Detecção de Talentos Paralímpicos, criado em parceria com a Escolinha de Surfe Jerônimo Telles, na praia do Recreio (Rio de Janeiro), no projeto Brasil Diversidade e, agora, no Incluir nas Comunidades.

Neste, por sinal, a tal demanda reprimida se mostrou mais aguda, sobretudo no polo da Pedra Lisa, Centro do Rio, região conhecida como Pequena África. Ali, pela primeira vez em nossa trajetória como instituto, vimos invertida a proporção de participantes com e sem deficiência.

Antes mesmo de pensar nas atividades esportivas, os participantes buscam o item mais básico que qualquer ong pode oferecer: alimentação. Trata-se de um quadro de carência absoluta, é uma questão de direitos humanos.



Por conta dos inúmeros projetos que realizamos nos mais diversos cantos do país, já nos tornamos referência no apoio à inclusão da pessoa com deficiência. Nossa meta, agora, nesta “Inclusão 2.0”, é não deixar ninguém para trás, abarcar nos projetos já em andamento e nos que vão surgir tanta gente que só precisa de acolhimento e um olhar de empatia para revelar sua potência. Isso é Incluir.

Acas



MINISTÉRIO DA CIDADANIA
SECRETARIA ESPECIAL DO ESPORTE
SECRETARIA NACIONAL DE INCENTIVO E FOMENTO AO ESPORTE
COORDENAÇÃO-GERAL DE DESENVOLVIMENTO DA POLÍTICA DE
FINANCIAMENTO AO ESPORTE

DETECÇÃO DE TALENTOS

Temos a honra de comunicar os frutos do trabalho com o esporte de base na perspectiva educacional, na promoção da qualidade de vida, na inclusão e na detecção de talentos paralímpicos, através do projeto esportivo - Incluir nas Comunidades - aprovado na lei federal de incentivo ao esporte e em parceria com o SESI SP/Polo Suzano... a convocação da atleta Maria Clara de Souza Silva, pela primeira vez, para a seleção brasileira de base de vôlei sentado.

Segundo a Confederação Brasileira de Vôlei Sentado – CBVD, foi convocada pela primeira vez para a seleção brasileira de base de vôlei sentado, a atleta Maria Clara de Souza Silva, de apenas 13 anos, mostrou força e habilidade durante a 2ª Semana de Treinamento, que aconteceu de 5 a 12 de março, no Centro de Treinamento Paralímpico Brasileiro, em São Paulo.

A jovem iniciou no vôlei sentado com dez anos de idade, quando foi apresentada a modalidade por um atleta da seleção principal. “No local onde faço minha prótese, tinha um atleta da seleção que me apresentou a modalidade. A partir daí, fui treinar na Escolinha do Sesi, em Suzano. Logo após isso veio a pandemia e tive que parar de jogar”, disse Maria Clara.

De volta aos treinos, a jovem recebeu a convocação para a seleção brasileira de base e contou a experiência. “Está sendo uma experiência muito boa. Estou aprendendo novas habilidades, conhecendo pessoas e em um novo lugar. Está sendo superlegal”, falou entusiasmada. Maria Clara também revelou a emoção de poder conhecer e assistir os treinos da seleção feminina principal, atuais campeãs do mundo. “É muito bom treinar ao lado delas, mesmo que não seja junto, só assistir ao treino delas é uma grande inspiração. Espero continuar com a carreira porque é uma coisa que gosto muito e tenho certeza de que faço bem”, finalizou.

Acas



MINISTÉRIO DA CIDADANIA
SECRETARIA ESPECIAL DO ESPORTE
SECRETARIA NACIONAL DE INCENTIVO E FOMENTO AO ESPORTE
COORDENAÇÃO-GERAL DE DESENVOLVIMENTO DA POLÍTICA DE
FINANCIAMENTO AO ESPORTE



Sempre com olhar voltado para a detecção de talentos, não só para o esporte, mas também para a vida, nossos projetos têm um histórico de detecção de talentos no esporte paralímpico. Na modalidade vôlei sentado, temos atletas para a equipe de auto rendimento do Sesi Suzano. Os atletas que estiram conosco na versão deste projeto em 2021: Agnes Garcia, Ana Luísa Soares e Yasmin Camargo, nossas atletas de base já foram convocadas para compor a equipe da Seleção Brasileira Feminina de Vôlei Sentado e os alunos Vinicius Oliveira, Lucas Yukio e Lincoln Gonçalves para compor a equipe da Seleção Brasileira Masculina de Vôlei Sentado.

Acas



MINISTÉRIO DA CIDADANIA
SECRETARIA ESPECIAL DO ESPORTE
SECRETARIA NACIONAL DE INCENTIVO E FOMENTO AO ESPORTE
COORDENAÇÃO-GERAL DE DESENVOLVIMENTO DA POLÍTICA DE
FINANCIAMENTO AO ESPORTE

Já a atleta de Ana Luisa Soares, foi convocada para a Seleção Brasileira Paralímpica de Vôlei Sentado, esteve nas Olimpíadas de Tokyo e foi medalhista pelo Brasil. Em visita ao polo Suzano, pudemos dar um abraço e parabenizar a atleta de pertinho. Esses são os frutos do nosso trabalho com o esporte de base na perspectiva educacional, na promoção da qualidade de vida, na inclusão, na detecção de talentos paralímpicos e na detecção de talentos para a vida.



Acas



MINISTÉRIO DA CIDADANIA
SECRETARIA ESPECIAL DO ESPORTE
SECRETARIA NACIONAL DE INCENTIVO E FOMENTO AO ESPORTE
COORDENAÇÃO-GERAL DE DESENVOLVIMENTO DA POLÍTICA DE
FINANCIAMENTO AO ESPORTE

PREMIAÇÕES 2022

O ano de 2022 tem sido um grande ano para o Instituto Incluir. Ano em que tivemos um grande reconhecimento do nosso trabalho e um ano de nossa internacionalização e a sensação de ter cumprido uma das nossas metas, a de ser reconhecido nacional e internacionalmente. Estamos muito felizes com isso, gostaríamos de compartilhar os nossos prêmios.



O Projeto Literatura Acessível ganhou o Prêmio Confúcio de Alfabetização, conferido pela UNESCO e pelo governo da China. O único premiado do Brasil.

Link 1: <https://www.instagram.com/p/CiNepDjuDIx/>

Link 2: <https://www.instagram.com/p/CiNxYPkP-6y/>

Link 3: <https://www.instagram.com/p/CiQxSpCpJL/>

Compartilhamos algumas reportagens sobre o Prêmio.

- ✓ 2022- 32 Brasileira recebe prêmio da Unesco por projeto de alfabetização focado em crianças com deficiência. Setembro 22. Link: <https://www.mixvale.com.br/2022/09/08/brasileira-recebe-premio-da-unesco-por-projeto-de-alfabetizacao-focado-em-criancas-com-deficiencia/>
- ✓ 2022-33 Projeto brasileiro de alfabetização recebe prêmio da Unesco de ONU News. Setembro 22. Link: <https://soundcloud.com/onunews/projeto-brasileiro-de-alfabetizacao-recebe-premio-da-unesco>
- ✓ 2022-34 Brasileira vence prêmio da Unesco na área de educação _ Radioagência Nacional. Setembro 22. Link: <https://agenciabrasil.ebc.com.br/radioagencia-nacional/educacao/audio/2022-09/brasileira-vence-premio-da-unesco-na-area-de-educacao>
- ✓ 2022-35- The Brazilian received the UNESCO prize for his literacy project focusing on children with disabilities - liderairbag. Setembro 22. Link: <https://liderairbag.com/the-brazilian-received-the-unesco-prize-for-his-literacy-project-focusing-on-children-with-disabilities/>
- ✓ 2022-36 Brazil receives UNESCO prize for literacy project for disabled children - naexsas. Setembro 22. Link: <https://naexsas.com/brazil-receives-unesco-prize-for-literacy-project-for-disabled-children/>

Acas



MINISTÉRIO DA CIDADANIA
SECRETARIA ESPECIAL DO ESPORTE
SECRETARIA NACIONAL DE INCENTIVO E FOMENTO AO ESPORTE
COORDENAÇÃO-GERAL DE DESENVOLVIMENTO DA POLÍTICA DE
FINANCIAMENTO AO ESPORTE

- ✓ 2022-37 UNESCO 2022_ L'alphabetisation est un droit humain essentiel_ Setembro 22. Link: <https://www.journaluniversitaire.com/unesco-2022/>



Fomos vencedores do Prêmio Atitude Carioca em duas categorias: “Empreendedor de Atitudes”, exaltando o lindo trabalho que a nossa Fundadora e Diretora Executiva, Carina Alves, realiza ao longo dos 20 anos de atuação, e na categoria: “Sem Barreiras” com o projeto Literatura Acessível.



Fomos um dos 5 finalistas do Prêmio Jabuti de Literatura no ano de 2022, na categoria “Fomento à Leitura” no eixo inovação, com o projeto Literatura Acessível.

Acas

VOCÊ SABIA;

O Instituto Incluir realiza ações de educação ambiental em seus projetos!!

Preocupado com o meio ambiente e com a educação ambiental dos nossos alunos, o Instituto Incluir desenvolve oficinas para cuidar do nosso planeta. Em parceria, atendemos os Objetivos de Desenvolvimento Sustentável da ONU na agenda 2030, em especial os ODS 2, 3, 11, 13 e 14, planejado com muito carinho ações de educação e



MINISTÉRIO DA CIDADANIA
SECRETARIA ESPECIAL DO ESPORTE
SECRETARIA NACIONAL DE INCENTIVO E FOMENTO AO ESPORTE
COORDENAÇÃO-GERAL DE DESENVOLVIMENTO DA POLÍTICA DE
FINANCIAMENTO AO ESPORTE

preservação do meio ambiente, consumo sustentável, apresentamos novas palavras, novas atividades e atitudes sustentáveis para que os alunos e suas famílias possam dividir esse conhecimento com outras pessoas.

Através dos encontros, trocas, bate papos e oficinas, aprendemos a germinar, plantar, e gerar nosso próprio alimento, e com isso teremos alimentos livres de agrotóxicos e venenos. Quando plantamos ajudamos na limpeza do ar, e quando reutilizamos e reciclamos, deixamos de enviar mais plástico para os rios e mares, diminuimos o impacto nos lixões, e ainda protegemos os animais marinhos contra o micro plástico e os resíduos plásticos nos mares.



Acas



MINISTÉRIO DA CIDADANIA
SECRETARIA ESPECIAL DO ESPORTE
SECRETARIA NACIONAL DE INCENTIVO E FOMENTO AO ESPORTE
COORDENAÇÃO-GERAL DE DESENVOLVIMENTO DA POLÍTICA DE
FINANCIAMENTO AO ESPORTE

INCLUIR NA MÍDIA

Reportagens não foram veiculadas e não constam neste relatório visto que assessoria de imprensa não está contemplada neste projeto. Porém, todo o conteúdo de mídia gerado pelo projeto é disponibilizado nas nossas mídias sociais, temos vídeos no YouTube, conteúdo no Instagram e Facebook produzidos pela equipe do Instituto de projetos, mídias e comunicação do Instituto Incluir. Seguem os links:

- Execução do Projeto – Vídeo Apresentação da Equipe do Projeto. Link: <https://www.youtube.com/watch?v=BlhT7tIU5pQ>
- Execução do Projeto – Vídeo da Psicóloga Regina Araújo falando sobre ansiedade. Link: <https://www.youtube.com/watch?v=GxoPB9PTD6w>
- Execução do Projeto – Vídeo da Psicóloga Regina Araújo falando sobre depressão. Link: <https://www.youtube.com/watch?v=NcyhdkfiuMM>
- Execução do projeto – Vídeo de orientações da nutricionista Lilian Bruno. Link: <https://www.youtube.com/watch?v=CCedNhvOwo0>
- Execução do projeto – Vídeo da nutricionista Nathalia Saturnino falando sobre fibras. Link: <https://www.youtube.com/watch?v=Vb7hQYEsjR4>
- Execução do projeto – Aula modalidade vôlei sentado – Polo Suzano/SP. Link: <https://www.instagram.com/p/CgzU2JNsqXb/>
- Execução do projeto – Aula modalidade natação – polo Jacarepaguá/RJ. Link: <https://www.instagram.com/p/Cg0HieLPvak/>
- Execução do projeto – Aula modalidade vôlei sentado – Polo Centro/RJ. Link <https://www.instagram.com/p/Ch-XM5ZL7bR/>
- Nutricionista Nathalia Saturnino - Alimentos energéticos e como introduzi-los na alimentação diária. Link: <https://www.youtube.com/watch?v=SXOCjnQ5jO4>
- Como tratar e superar a dependência emocional - Com a psicóloga Regina Araújo. Link: https://www.youtube.com/watch?v=5Yam_Bki14A

Acas



MINISTÉRIO DA CIDADANIA
SECRETARIA ESPECIAL DO ESPORTE
SECRETARIA NACIONAL DE INCENTIVO E FOMENTO AO ESPORTE
COORDENAÇÃO-GERAL DE DESENVOLVIMENTO DA POLÍTICA DE
FINANCIAMENTO AO ESPORTE

- Projeto Incluir nas Comunidades no polo Pedra Lisa que fica no morro da Providência – RJ. Link: <https://www.youtube.com/watch?v=0II7QG03RqE&t=11s>
- Projeto Incluir nas Comunidades. Live com os setores de Psicologia, Nutrição e Educação Física para falar sobre obesidade infantil. Link: <https://www.instagram.com/p/CrRPX1csv95/>
- Projeto Incluir nas Comunidades. Visita ao BioParque do Rio. Link: <https://www.instagram.com/p/Cq9RGV5sIV0/>
- Projeto Incluir nas Comunidades. Live sobre vôlei sentado: a modificação no cotidiano e na vida dos/as participantes do projeto Incluir nas Comunidades. Link: <https://www.instagram.com/p/CpdMJsbJCEf/>

Durante a realização deste projeto, o Instituto Incluir participou de eventos, estreitou laços com novos parceiros e apresentou seus projetos esportivos, educacionais e culturais ao redor do mundo. Através dessas parcerias, foi possível haver divulgação nas mídias impressas. Essa veiculação não gerou custo para o projeto/instituto.

- 2023.6 - CIM Alto Minho promove seminário sobre Arte Inclusiva - A Aurora do Lima - jan 23. Link: <https://www.auroradolima.com/regional/cim-alto-minho-promove-seminario-sobre-arte-inclusiva/>

Aca



MINISTÉRIO DA CIDADANIA
SECRETARIA ESPECIAL DO ESPORTE
SECRETARIA NACIONAL DE INCENTIVO E FOMENTO AO ESPORTE
COORDENAÇÃO-GERAL DE DESENVOLVIMENTO DA POLÍTICA DE
FINANCIAMENTO AO ESPORTE

11/05/2023, 09:31

CIM Alto Minho promove seminário sobre Arte Inclusiva - A Aurora do Lima

CIM Alto Minho promove seminário sobre Arte Inclusiva

Por **A Aurora do Lima** - 31 jan.2023



Refletir sobre a importância e a dinamização da cultura acessível é a finalidade do seminário intitulado "Arte Inclusiva", que vai realizar-se amanhã, dia 01 de fevereiro, a partir das 14h30, nas Oficinas de Criatividade Himalaya, em Arcos de Valdevez.

Esta iniciativa contará com a presença da psicóloga Carina Alves, coordenadora do Laboratório de Estudos e Pesquisas em Educação, Diversidade e Inclusão (LEPEDI) da Universidade Federal Rural do Rio de Janeiro (UFRRJ) e vencedora, em 2022, do Prémio Confúcio de Alfabetização pela UNESCO e pelo Governo da China. Carina Alves vai apresentar alguns projetos inovadores e boas práticas de integração social pela arte e cultura desenvolvidos no Brasil, nomeadamente com crianças, jovens e adultos, pertencentes a uma comunidade que vive em vulnerabilidade social, e de iniciativas de apoio às mulheres desempregadas na procura ativa de emprego.

Estará também presente a professora universitária Célia Sousa, coordenadora do Centro de Recursos para a Inclusão Digital (CRID) do Instituto Politécnico de Leiria e com um vasto e premiado trabalho nas áreas das Tecnologias de Apoio, da Comunicação Aumentativa e da Cultura Acessível. Célia Sousa, que em 2021 foi distinguida pela Direção Regional da Cultura do Centro pelo trabalho desenvolvido no âmbito da acessibilidade cultural e inclusão, é também consultora nestas áreas em Portugal e no estrangeiro.

Promovido pela Comunidade Intermunicipal do Alto Minho (CIM Alto Minho), no âmbito do projeto "Inclusão ativa de grupos vulneráveis – Cultura para Todos", cofinanciado pelo Programa Operacional Regional Norte 2020, através do Fundo Social Europeu, este seminário é aberto à participação pública. Os interessados em assistir devem fazer a sua inscrição através do preenchimento do formulário disponível no site da CIM Alto Minho em www.cimaltominho.pt.

<https://www.auroradolima.com/regional/cim-alto-minho-promove-seminario-sobre-arte-inclusiva/>

1/2

Acas



MINISTÉRIO DA CIDADANIA
SECRETARIA ESPECIAL DO ESPORTE
SECRETARIA NACIONAL DE INCENTIVO E FOMENTO AO ESPORTE
COORDENAÇÃO-GERAL DE DESENVOLVIMENTO DA POLÍTICA DE
FINANCIAMENTO AO ESPORTE

11/05/2023, 09:31

CIM Alto Minho promove seminário sobre Arte Inclusiva - A Aurora do Lima

Refira-se que a dinamização da cultura acessível é uma das prioridades da CIM Alto Minho, salientando-se, ainda, no âmbito do projeto "Cultura para Todos", o trabalho de diagnóstico que tem vindo a ser desenvolvido para o reconhecimento de barreiras no acesso à cultura, nomeadamente em equipamentos culturais e eventos dos 10 municípios do Alto Minho, e que dará lugar a um relatório com propostas de melhoria e à respetiva divulgação na plataforma Tour4all, uma plataforma de recursos turísticos acessíveis para todos, apoiada pelo Turismo de Portugal, pela Fundação Vodafone e pela European Network for Accessible Tourism.

Paralelamente, estão também a decorrer nos vários concelhos do Alto Minho workshops de sensibilização e ações de capacitação, com o objetivo de promover o acesso físico, social e intelectual à participação cultural, assim como um conjunto de atividades com entidades locais de apoio social e cultural, reforçando o direito de todos os cidadãos acederem à cultura em condições de equidade.

☆ Guardar Notícia

Os cookies ajudam-nos a melhorar a sua experiência como utilizador. Ao utilizar o nosso website, está a aceitar o uso de cookies e a concordar com os nossos [Termos e Condições](#)

Aceitar

Acas



MINISTÉRIO DA CIDADANIA
SECRETARIA ESPECIAL DO ESPORTE
SECRETARIA NACIONAL DE INCENTIVO E FOMENTO AO ESPORTE
COORDENAÇÃO-GERAL DE DESENVOLVIMENTO DA POLÍTICA DE
FINANCIAMENTO AO ESPORTE

- 2023.7- CIM Alto Minho promove seminário sobre Arte Inclusiva _ Rádio Geice
– Jan 23. Link: <https://radiogeice.com/2023/01/cim-alto-minho-promove-seminario-sobre-arte-inclusiva/>

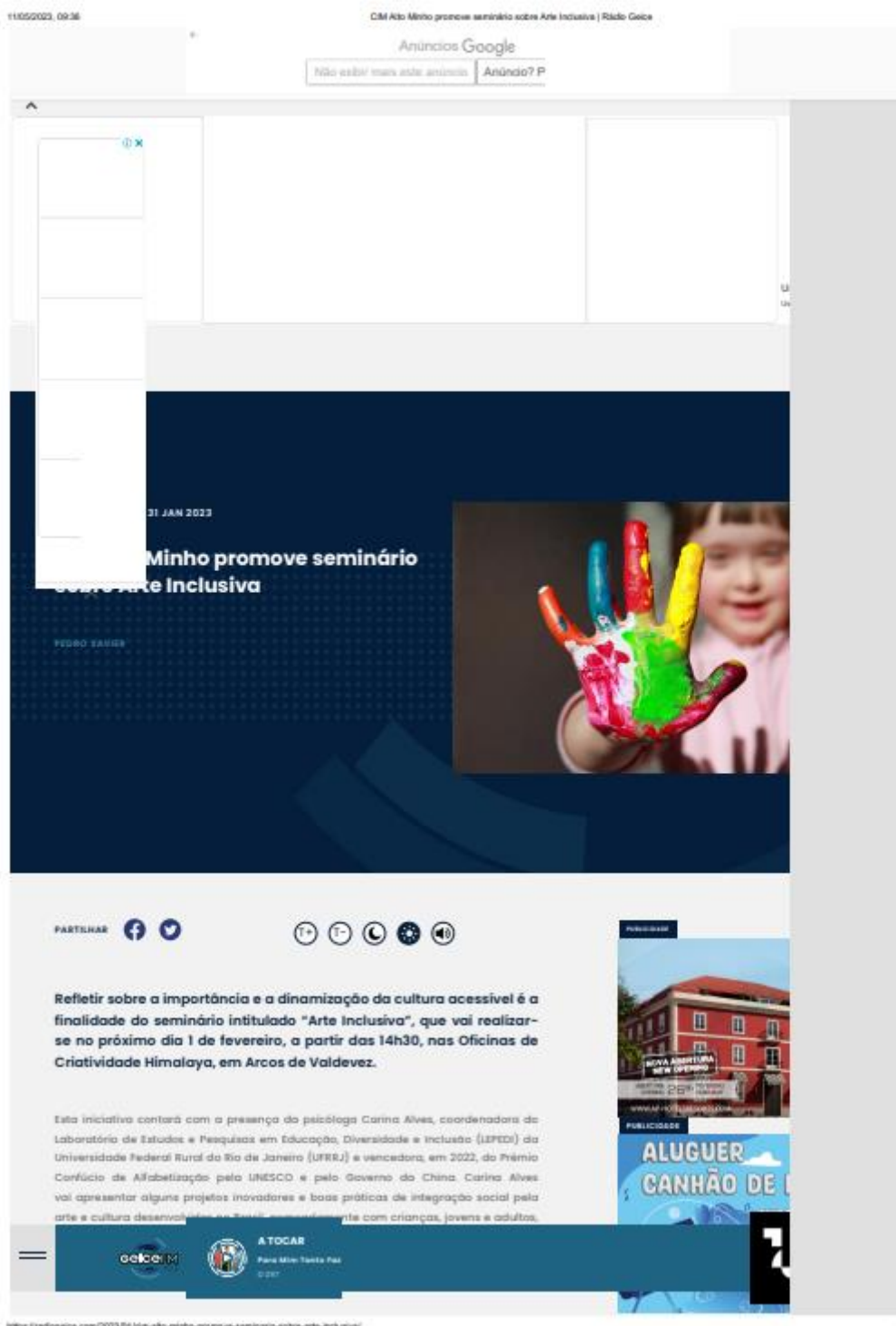

11/05/2023, 09:36

CIM Alto Minho promove seminário sobre Arte Inclusiva | Rádio Geice

Anúncios Google

Não exibir mais este anúncio Anúncio? P

31 JAN 2023

CIM Alto Minho promove seminário sobre Arte Inclusiva

FEDRO ZANIER



Refletir sobre a importância e a dinamização da cultura acessível é a finalidade do seminário intitulado "Arte Inclusiva", que vai realizar-se no próximo dia 1 de fevereiro, a partir das 14h30, nas Oficinas de Criatividade Himalaya, em Arcos de Valdevez.

Esta iniciativa contará com a presença da psicóloga Carina Alves, coordenadora do Laboratório de Estudos e Pesquisas em Educação, Diversidade e Inclusão (LEPEDI) da Universidade Federal Rural do Rio de Janeiro (UFRRJ) e vencedora, em 2022, do Prêmio Confúcio de Alfabetização pelo UNESCO e pelo Governo do China. Carina Alves vai apresentar alguns projetos inovadores e boas práticas de integração social pela arte e cultura desenvolvidos no Território comunitário com crianças, jovens e adultos.

Publicidade

ALUGUER CANHÃO DE

A TOCAR
Para Mim, Tanto Faz

2023

<https://radiogeice.com/2023/01/cim-alto-minho-promove-seminario-sobre-arte-inclusiva/>

Acas



MINISTÉRIO DA CIDADANIA
SECRETARIA ESPECIAL DO ESPORTE
SECRETARIA NACIONAL DE INCENTIVO E FOMENTO AO ESPORTE
COORDENAÇÃO-GERAL DE DESENVOLVIMENTO DA POLÍTICA DE
FINANCIAMENTO AO ESPORTE

11/05/2023, 09:36

CIM Alto Minho promove seminário sobre Arte Inclusiva | Rádio Gaiola

distinguida pela Direção Regional da Cultura do Centro pelo trabalho desenvolvido no âmbito da acessibilidade cultural e incluída, e também consultora nestas áreas em Portugal e no estrangeiro.

Promovido pela Comunidade Intermunicipal do Alto Minho (CIM Alto Minho), no âmbito do projeto "Inclusão ativa de grupos vulneráveis - Cultura para Todos", cofinanciado pelo Programa Operacional Regional Norte 2020, através do Fundo Social Europeu, este seminário é aberto à participação pública. Os interessados em assistir devem fazer a sua inscrição através do preenchimento do formulário disponível na site da CIM Alto Minho em www.cimaltominho.pt.

Refira-se que a dinamização da cultura acessível é uma das prioridades da CIM Alto Minho, salientando-se, ainda, no âmbito do projeto "Cultura para Todos", o trabalho de diagnóstico que tem vindo a ser desenvolvido para o reconhecimento de barreiras no acesso à cultura, nomeadamente em equipamentos culturais e eventos dos 10 municípios do Alto Minho, e que dará lugar a um relatório com propostas de melhoria e à respetiva divulgação na plataforma Tour4all, uma plataforma de recursos turísticos acessíveis para todos, apoiada pelo Turismo de Portugal, pela Fundação Vodafone e pela European Network for Accessible Tourism.

Paralelamente, estão também a decorrer nas várias concelhas do Alto Minho workshops de sensibilização e ações de capacitação, com o objetivo de promover o acesso físico, social e intelectual à participação cultural, assim como um conjunto de atividades com entidades locais de apoio social e cultural, reforçando o direito de todos os cidadãos acederm a cultura em condições de equidade.



App Gaiola Fm



Últimas Noticias



11 MAI 2023

Festatecnica de Viana do Castelo celebra 37.º aniversário projetando o futuro



11 MAI 2023

FIFA: Festival Internacional de Teatro de Expressão Ibérica passa por Viana do Castelo



11 MAI 2023

Tiago Alvada transformou dívida de em investimento e recebe voto de l

Acas



MINISTÉRIO DA CIDADANIA
SECRETARIA ESPECIAL DO ESPORTE
SECRETARIA NACIONAL DE INCENTIVO E FOMENTO AO ESPORTE
COORDENAÇÃO-GERAL DE DESENVOLVIMENTO DA POLÍTICA DE
FINANCIAMENTO AO ESPORTE

- 2023.8 - CIM Alto Minho com seminário inclusivo - Correio do Minho – fev 23.
Link: <https://correiodominho.pt/noticias/cim-alto-minho-com-seminario-inclusivo/142321>

Acas



CIM Alto Minho com seminário inclusivo



Alto Minho (/noticias/alto-minho)
2023-02-02 às 06h00

 Fábio Moreira

Oficiais de Criatividade Himalaya acolheram um seminário de inclusão social nas artes, que visa promover o cidadão com deficiência na cultura.

O concelho de Arcos de Valdevez acolheu ontem, nas Oficinas de Criatividade Himalaya, um seminário intitulado, "Arte Inclusiva", promovido pelo CIM Alto Minho. Este seminário pretendeu promover a inclusão social das pessoas com deficiência no mundo da arte e da cultura. 



MINISTÉRIO DA CIDADANIA
SECRETARIA ESPECIAL DO ESPORTE
SECRETARIA NACIONAL DE INCENTIVO E FOMENTO AO ESPORTE
COORDENAÇÃO-GERAL DE DESENVOLVIMENTO DA POLÍTICA DE
FINANCIAMENTO AO ESPORTE

11/05/2023, 09:37

CIM Alto Minho com seminário inclusivo - Correio do Minho



A iniciativa contou com a presença da psicóloga brasileira, Carina Alves, coordenadora do Laboratório de Estudos e Pesquisas em Educação, Diversidade e Inclusão da Universidade Federal Rural do Rio de Janeiro. De notar que esta investigadora foi a vencedora, em 2022, do prêmio 'Confúcio de Alfabetização' da UNESCO. A responsável brasileira apresentou alguns dos projectos que tem procurado levar a cabo no Brasil, junto das pessoas com deficiência e/ou vulnerabilidade social.

Quem também marcou presença neste seminário foi Célia Sousa, professora universitária e coordenadora do Centro de Recursos para a Inclusão Digital do Instituto Politécnico de Leiria e que também conta com um vasto e premiado trabalho nas áreas da acessibilidade cultural e inclusão, sendo consultora nestas áreas por todo país.

DEIXA O TEU
COMENTÁRIO

Últimas Alto Minho

10 Maio 2023

BUPI: Monção lidera Ranking Nacional de 2023 (/noticias/bupi-moncao-lidera-ranking-nacional-de-2023/144438)

10 Maio 2023

Feira de Antiguidades e Velharias regressa ao Jardim Público Marginal em Junho (/noticias/feira-de-antiguidades-e-velharias-regressa-ao-jardim-publico-marginal-em-junho/144436)

Subscrever

NEWSLETTER

Subscreva gratuitamente as newsletters e receba o melhor da actualidade e os trabalhos mais profundos.

Subscrever

Usamos cookies para melhorar a experiência de navegação no nosso website. Ao continuar está a aceitar a [política de cookies \(/privacidade\)](#)

<https://correiodominho.pt/noticias/cim-alto-minho-com-seminario-inclusivo/142321>

2/5

Acas



MINISTÉRIO DA CIDADANIA
SECRETARIA ESPECIAL DO ESPORTE
SECRETARIA NACIONAL DE INCENTIVO E FOMENTO AO ESPORTE
COORDENAÇÃO-GERAL DE DESENVOLVIMENTO DA POLÍTICA DE
FINANCIAMENTO AO ESPORTE

- 2023.9 - CIM Alto Minho promove seminário sobre Arte Inclusiva - Terras do Homem – fev 23. Link: <https://terrasdohomem.pt/2023/01/31/cim-alto-minho-promove-seminario-sobre-arte-inclusiva/>

Acas

11/05/2023, 09:39 CIM Alto Minho promove seminário sobre Arte Inclusiva - Terras do Homem

quinta-feira, maio 11, 2023
Últimas: Incêndio deflagrou em fábrica de



VILA VERDE AMARES TERRAS DE BOURO MINHO NACIONAL DESPORTO CURIOSIDADES OPINIÃO MULTIMÉDIA

PAPEL Vídeos



Minho
CIM Alto Minho promove seminário sobre Arte Inclusiva
31/01/2023 Relação 1 Comentário Arcos de Valdevez, Arte Inclusiva, CIM Alto Minho

Refletir sobre a importância e a dinamização da cultura acessível é a finalidade do seminário intitulado "Arte Inclusiva", que vai realizar-se no próximo dia 1 de fevereiro, a partir das 14h30, nas Oficinas de Criatividade Himalaya, em Arcos de Valdevez.

Esta iniciativa contará com a presença da psicóloga Carina Alves, coordenadora do Laboratório de Estudos e Pesquisas em Educação, Diversidade e Inclusão (LEPEDI) da Universidade Federal Rural do Rio de Janeiro (UFRRJ) e vencedora, em 2022, do Prémio Confúcio de Alfabetização pela UNESCO e pelo Governo da China.

Carina Alves vai apresentar alguns projetos inovadores e boas práticas de integração social pela arte e cultura desenvolvidos no Brasil, nomeadamente com crianças, jovens e adultos, pertencentes a uma comunidade que vive em vulnerabilidade social, e de iniciativas de apoio às mulheres desempregadas na procura ativa de emprego.

<https://terrasdohomem.pt/2023/01/31/cim-alto-minho-promove-seminario-sobre-arte-inclusiva/>

DESPORTO



DESPORTO
Rampa da Falperra proporciona 'fim-de-

1/3



MINISTÉRIO DA CIDADANIA
SECRETARIA ESPECIAL DO ESPORTE
SECRETARIA NACIONAL DE INCENTIVO E FOMENTO AO ESPORTE
COORDENAÇÃO-GERAL DE DESENVOLVIMENTO DA POLÍTICA DE
FINANCIAMENTO AO ESPORTE

11/05/2023, 09:39

CIM Alto Minho promove seminário sobre Arte Inclusiva - Terras do Homem

Estará também presente a professora universitária Célia Sousa, coordenadora do Centro de Recursos para a Inclusão Digital (CRID) do Instituto Politécnico de Leiria e com um vasto e premiado trabalho nas áreas das Tecnologias de Apoio, da Comunicação Aumentativa e da Cultura Acessível. Célia Sousa, que em 2021 foi distinguida pela Direção Regional da Cultura do Centro pelo trabalho desenvolvido no âmbito da acessibilidade cultural e inclusão, é também consultora nestas áreas em Portugal e no estrangeiro.

Promovido pela Comunidade Intermunicipal do Alto Minho (CIM Alto Minho), no âmbito do projeto "Inclusão ativa de grupos vulneráveis - Cultura para Todos", cofinanciado pelo Programa Operacional Regional Norte 2020, através do Fundo Social Europeu, este seminário é aberto à participação pública. Os interessados em assistir devem fazer a sua inscrição através do preenchimento do formulário disponível no site da CIM Alto Minho em www.cimaltominho.pt.

Refira-se que a dinamização da cultura acessível é uma das prioridades da CIM Alto Minho, salientando-se, ainda, no âmbito do projeto "Cultura para Todos", o trabalho de diagnóstico que tem vindo a ser desenvolvido para o reconhecimento de barreiras no acesso à cultura, nomeadamente em equipamentos culturais e eventos dos 10 municípios do Alto Minho, e que dará lugar a um relatório com propostas de melhoria e à respetiva divulgação na plataforma Tour4all, uma plataforma de recursos turísticos acessíveis para todos, apoiada pelo Turismo de Portugal, pela Fundação Vodafone e pela European Network for Accessible Tourism.

Paralelamente, estão também a decorrer nos vários concelhos do Alto Minho workshops de sensibilização e ações de capacitação, com o objetivo de promover o acesso físico, social e intelectual à participação cultural, assim como um conjunto de atividades com entidades locais de apoio social e cultural, reforçando o direito de todos os cidadãos acederem à cultura em condições de equidade

[f Share on Facebook](#) [Twitter](#) [Follow us](#)

← Diego Lainez deixa Sp. Braga e rumo ao Tigres por empréstimo do Betis

Língua gestual portuguesa em destaque no Theatro Circo →

👍 Também pode gostar de:



Grupo de Braga do Coro da JMJ ensaia cânticos para as celebrações em Lisboa

19/01/2023 0



Braga inicia promoção externa em 2023 na Feira Internacional de Turismo de Madrid

22/01/2023 0



Braga quer S. João sem lançamento de balões e com ajuntamentos até 20 pessoas

23/09/2020 0

One thought on "CIM Alto Minho promove seminário sobre Arte Inclusiva"

Pingback: [CIM Alto Minho promove seminário sobre Arte Inclusiva - Instituto Incluir na Mídia](#)

Deixe um comentário

O seu endereço de e-mail não será publicado. Campos obrigatórios são marcados com *

Comentário *

<https://terrasdohomem.pt/2023/01/31/cim-alto-minho-promove-seminario-sobre-arte-inclusiva/>

semana ferveilhante' em Braga

10/05/2023 0

Braga vai voltar a ser o epicentro do automobilismo nacional e internacional, com a mítica Rampa Internacional Falperra. A 42ª



Árbitro brutalmente agredido em Vila Verde por jogador em duelo dos distritos de Braga

08/05/2023 0



Vitória SC bate Vizela em jogo marcado por queda de adeptos nas bancadas

07/05/2023 0



Grande susto em Guimarães. Adepto cai da bancada e jogo é ininterrupto

07/05/2023 0

NACIONAL



NACIONAL

Fundos europeus representam 10 mil milhões investidos em mais de 43 mil projetos a Norte desde 2014

10/05/2023 0

No Dia da Europa, a CCDR-NORTE dá nota de que desde o arranque do PT2020, em 2014, os fundos europeus



Tabaco? Governo quer proibir venda em máquinas automáticas em 2025

10/05/2023 0

OPINIÃO

Carlos Mangas

Manuela Barreto Nunes

Saúde Pública

Acas



MINISTÉRIO DA CIDADANIA
SECRETARIA ESPECIAL DO ESPORTE
SECRETARIA NACIONAL DE INCENTIVO E FOMENTO AO ESPORTE
COORDENAÇÃO-GERAL DE DESENVOLVIMENTO DA POLÍTICA DE
FINANCIAMENTO AO ESPORTE

11/05/2023, 09:40

Cultura,
Negócios

(<https://culturaenegocios.com.br>)

Carina Alves lança o livro "O sonho de Laurinha", em Cabo Verde



Capa O Sonho de Laurinha

Hoje, Carina e Célia participaram da mesa-redonda "Lusofonia da inclusão: diálogos entre/com Brasil, Cabo Verde e Portugal", ao lado da professora cabo-verdiana Aleida Furtado, da Faculdade de Educação e Desporto da Universidade de Cabo Verde (FaED/Uni-CV).

<https://culturaenegocios.com.br/carina-alves-lanca-o-livro-o-sonho-de-laurinha-em-cabo-verde/>

4/17

11/05/2023, 09:40

Cultura,
Negócios

(<https://culturaenegocios.com.br>)

Carina Alves lança o livro "O sonho de Laurinha", em Cabo Verde

Mais tarde, as duas lançarão, na Mediateca da Uni-CV, o livro que escreveram em parceria para a série Literatura Acessível, "O sonho de Laurinha". Por intermédio da universidade, as autoras destinarão os recursos da venda dos livros à Colmeia, Associação de Pais e Amigos de crianças e jovens com necessidades especiais de Cabo Verde.

Caboverde (<https://Culturaenegocios.Com.Br/Tag/Caboverde/>)

Carinaalves (<https://Culturaenegocios.Com.Br/Tag/Carinaalves/>)

Cultura (<https://Culturaenegocios.Com.Br/Tag/Cultura/>)

Literatura (<https://Culturaenegocios.Com.Br/Tag/Literatura/>)

Livro (<https://Culturaenegocios.Com.Br/Tag/Livro/>)

YOU MAY ALSO LIKE

([HTTPS://CULTURAENEGOCIOS.COM.BR/CATEGORY/NEGOCIOS/](https://CULTURAENEGOCIOS.COM.BR/CATEGORY/NEGOCIOS/))

<https://culturaenegocios.com.br/carina-alves-lanca-o-livro-o-sonho-de-laurinha-em-cabo-verde/>

5/17

Acas



MINISTÉRIO DA CIDADANIA
SECRETARIA ESPECIAL DO ESPORTE
SECRETARIA NACIONAL DE INCENTIVO E FOMENTO AO ESPORTE
COORDENAÇÃO-GERAL DE DESENVOLVIMENTO DA POLÍTICA DE
FINANCIAMENTO AO ESPORTE

- 2023.11 - Uni-CV acolhe lançamento do livro “O Sonho de Laurinha” – fev 23.
Link: <https://www.unicv.edu.cv/pt/nots-geral/286-noticia-geral/3547-uni-cv-acolhe-lancamento-do-livro-o-sonho-de-laurinha>

11/05/2023, 09:43 Uni-CV acolhe lançamento do livro "O Sonho de Laurinha" OFFICE 360 PORTAL

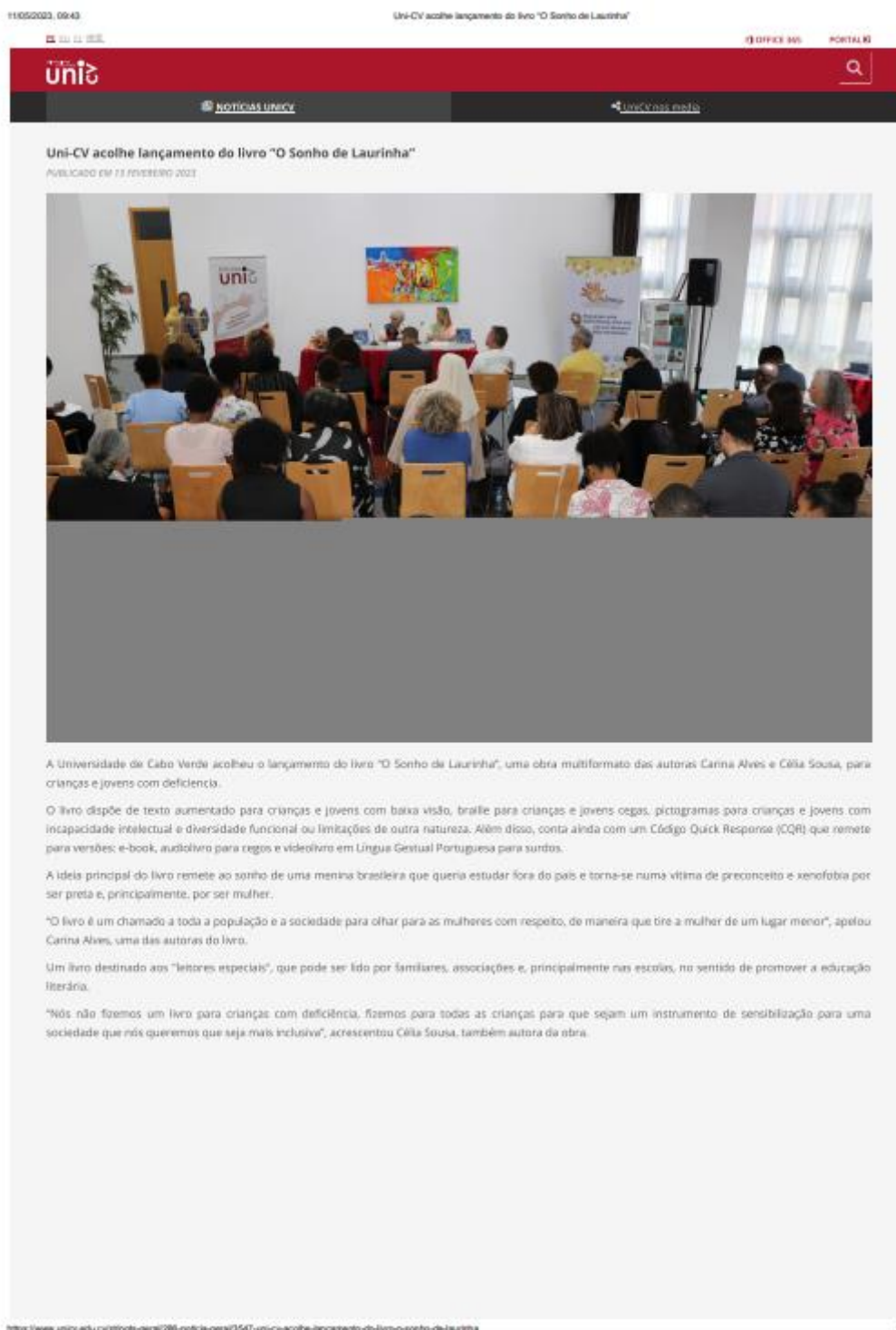

Uni-CV acolhe lançamento do livro "O Sonho de Laurinha"
PUBLICADO EM 23 FEVEREIRO 2023

A Universidade de Cabo Verde acolheu o lançamento do livro "O Sonho de Laurinha", uma obra multiformato das autoras Carina Alves e Célia Sousa, para crianças e jovens com deficiência.

O livro dispõe de texto aumentado para crianças e jovens com baixa visão, braille para crianças e jovens cegos, pictogramas para crianças e jovens com incapacidade intelectual e diversidade funcional ou limitações de outra natureza. Além disso, conta ainda com um Código Quick Response (CQR) que remete para versões: e-book, audiolivro para regos e videolivro em Língua Gestual Portuguesa para surdos.

A ideia principal do livro remete ao sonho de uma menina brasileira que queria estudar fora do país e torna-se numa vítima de preconceito e xenofobia por ser preta e, principalmente, por ser mulher.

"O livro é um chamado a toda a população e a sociedade para olhar para as mulheres com respeito, de maneira que tire a mulher de um lugar menor", apelou Carina Alves, uma das autoras do livro.

Um livro destinado aos "leitores especiais", que pode ser lido por familiares, associações e, principalmente nas escolas, no sentido de promover a educação literária.

"Nós não fizemos um livro para crianças com deficiência, fizemos para todas as crianças para que sejam um instrumento de sensibilização para uma sociedade que nós queremos que seja mais inclusiva", acrescentou Célia Sousa, também autora da obra.

<https://www.unicv.edu.cv/pt/nots-geral/286-noticia-geral/3547-uni-cv-acolhe-lancamento-do-livro-o-sonho-de-laurinha> 1/2

Acas



MINISTÉRIO DA CIDADANIA
SECRETARIA ESPECIAL DO ESPORTE
SECRETARIA NACIONAL DE INCENTIVO E FOMENTO AO ESPORTE
COORDENAÇÃO-GERAL DE DESENVOLVIMENTO DA POLÍTICA DE
FINANCIAMENTO AO ESPORTE

11/05/2023, 09:43 Uni-CV acolhe lançamento do livro 'O Sonho de Laurinha'

uniç
@ NOTÍCIAS UNICV

UniCV.com.br



A apresentadora do livro, Fátima Fernandes, Pró-Reitora para as áreas de Política Estudantil, Social e Extensão da Universidade de Cabo Verde, sublinhou ainda que "a maior deficiência é a indiferença e a ignorância, estes são os males sociais que Laurinha grita no livro".

O valor arrecadado com a venda dos livros será destinado para a Associação Colmeia que trabalha com pessoas com necessidades especiais.

Relacionadas

- Programa de Subsidição de Propinas aos Estudantes Universitários
- Prorrogação do Concurso de Bolsas de Estudo para as IES nacionais
- Lista dos candidatos com outros perfis seleccionados na 1.ª Fase
- Eleição dos representantes dos Professores doutorados no Conselho Científico será realizada no dia 29 de julho

<p>UNIVERSIDADE</p> <ul style="list-style-type: none"> Equipa Rectoral Bolsistas Revistas científicas Categorias de publicação Uni-CV nos media Media Uni-CV Internidade visual 	<p>ESTUDAR NA UNICV</p> <ul style="list-style-type: none"> Candidaturas Pré-orientação Estudantes Alunos Serviços Académicos Serviços de Ação Social Calendário Académico 	<p>OFERTA FORMATIVA</p> <ul style="list-style-type: none"> Doutoramentos Mestrados Especializações Licenciaturas Profissionalizantes Outros cursos 	<p>CONTACTOS</p> <p>Campus do Fátima Grande, C.P. 874 C 7940-010 Praia, Santiago, Cabo Verde (+238) 3340 300 f@univ.cv adm@univ.cv</p>
---	---	---	---

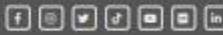

© 2023 Uni-CV. Todos os direitos reservados.

<https://www.univ.cv/cv/pinote-geral/286-noticia-geral/2547-uni-cv-acolhe-lancamento-do-livro-o-sonho-de-laurinha>
2/2

Acas



MINISTÉRIO DA CIDADANIA
SECRETARIA ESPECIAL DO ESPORTE
SECRETARIA NACIONAL DE INCENTIVO E FOMENTO AO ESPORTE
COORDENAÇÃO-GERAL DE DESENVOLVIMENTO DA POLÍTICA DE
FINANCIAMENTO AO ESPORTE

- 2023.12 - Lançamento do livro_ O sonho de Laurinha – fev 23. Link: <https://www.unicv.edu.cv/pt/extensao/eventos-extensao/eventos-unicv/detalhesevento/532/-/lançamento-do-livro-o-sonho-de-laurinha>

11/05/2023, 09:45 Lançamento do livro: O sonho de Laurinha

Universidade Pública de Cabo Verde

OFFICE 360 PORTAL 10

uni

Instituições Programas Projetos Eventos

Lançamento do livro: O sonho de Laurinha

O livro "O sonho de Laurinha" é uma obra multimídia, da autoria de Carina Alves, Presidente do Instituto Incluir do Rio de Janeiro, e de Célia Sousa, Coordenadora do Centro de Recursos para a Inclusão Digital da Escola Superior de Educação e Ciências Sociais do Politécnico de Leiria.

O livro dispõe de texto aumentado para crianças e jovens com baixa visão, braille para crianças e jovens cegos, pictogramas para crianças e jovens com incapacidade intelectual e diversidade funcional ou limitações de outra natureza, um código Quick Response (QR) que remete para as versões: e-book, audiolivro, para cegos, e vídeo livro em Língua Gestual Portuguesa, para surdos.

Será apresentado no dia 10 pelas 16:45h na Mediateca da Universidade de Cabo Verde – Polo I Campus do Palmarejo, durante o seminário "Inclusão em rede: Perspetivas entre Portugal, Brasil e Cabo Verde", que acontece nos dias 9 e 10 de fevereiro.

A venda dos livros reverte para a Associação Colmeia.



LANÇAMENTO DO LIVRO
O SONHO DE LAURINHA
Carina Alves & Célia Sousa
Português PT
Ilustração: Roney B...

AUTORAS

APRESENTADORA

CÉLIA SOUSA

CARINA ALVES

PROF.ª DRA. FÁTIMA FERNANDES
PRÓ-REITORA PARA AS ÁREAS DE
POLÍTICAS ESTUDANTIL, SOCIAL E EXTENSÃO

10 DE FEVEREIRO
16H45

MEDIATECA
CAMPUS DO PALMAREJO GRANDE

www.unicv.edu.cv/faed

UNIVERSIDADE **ESTUDAR NA UNICV** **OFERTA FORMATIVA** **CONTACTOS**

[Estrutura Organizativa](#) [Estrutura Organizativa](#) [Estrutura Organizativa](#) [Estrutura Organizativa](#)

[Estrutura Organizativa](#) [Estrutura Organizativa](#) [Estrutura Organizativa](#) [Estrutura Organizativa](#)

[Estrutura Organizativa](#) [Estrutura Organizativa](#) [Estrutura Organizativa](#) [Estrutura Organizativa](#)

[Estrutura Organizativa](#) [Estrutura Organizativa](#) [Estrutura Organizativa](#) [Estrutura Organizativa](#)

<http://www.unicv.edu.cv/pt/interacao/eventos-extensao/eventos-unicv/detalhesevento/532/-/lançamento-do-livro-o-sonho-de-laurinha>

Acas



MINISTÉRIO DA CIDADANIA
SECRETARIA ESPECIAL DO ESPORTE
SECRETARIA NACIONAL DE INCENTIVO E FOMENTO AO ESPORTE
COORDENAÇÃO-GERAL DE DESENVOLVIMENTO DA POLÍTICA DE
FINANCIAMENTO AO ESPORTE

- 2023.14 - Do outro lado do Atlântico - JP Revistas – fev 23. Link: <https://jprevistas.com/2023/02/do-outro-lado-do-atlantico/>

11/05/2023, 09:46

Do outro lado do Atlântico - JP Revistas

Do outro lado do Atlântico

© LUIZ CLAUDIO DE ALMEIDA 19 DE FEVEREIRO DE 2023 1 MIN READ



▶ LISTEN

A primeira missão internacional do Incluir em 2023 parte da região portuguesa do Alto Minho rumo a Cabo Verde, na África. Ali, do dia 9 ao dia 13, a fundadora da organização social, **Carina Alves**, participa do Seminário "Inclusão em rede(s) – perspectivas entre Portugal, Brasil e Cabo Verde".

Carina estará acompanhada dos parceiros **Alhan Damasceno** (LEPEDI/UFRJ) e **Célia Sousa** (CRID/politécnico de Leiria) no evento, que contará com a presença do presidente da república, José Maria Pereira Neves, e de vários outros ministros.

Hoje, **Carina** e **Célia** participaram da mesa-redonda "Lasofonia da inclusão: diálogos entre/com Brasil, Cabo Verde e Portugal", ao lado da professora cabo-verdeana Alcida Furtado, da Faculdade de Educação e Desporto da Universidade de Cabo Verde (FaED/Uni-CV).

Mais tarde, as duas lançarão, na Mediateca da Uni-CV, o livro que escreveram em parceria para a série Literatura Acessível, "O sonho de Laurinha". Por intermédio da universidade, as autoras destinarão os recursos da venda dos livros à Colmeia,

<https://jprevistas.com/2023/02/do-outro-lado-do-atlantico/>

Publicidade

3/5

Acas



MINISTÉRIO DA CIDADANIA
SECRETARIA ESPECIAL DO ESPORTE
SECRETARIA NACIONAL DE INCENTIVO E FOMENTO AO ESPORTE
COORDENAÇÃO-GERAL DE DESENVOLVIMENTO DA POLÍTICA DE
FINANCIAMENTO AO ESPORTE

RESULTADOS DO PROJETO

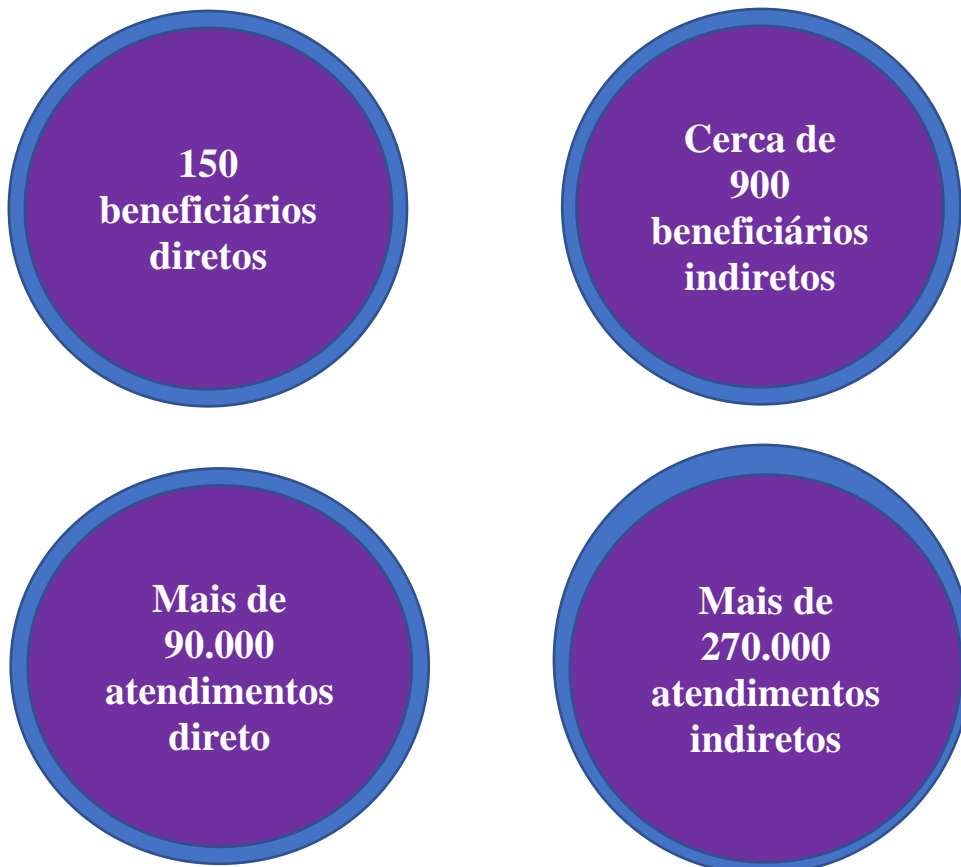

REPERCUSSÃO DO PROJETO NO DESENVOLVIMENTO DO ESPORTE EM CADA REGIÃO DE EXECUÇÃO

O esporte tem a finalidade de contribuir para o desenvolvimento integral da criança, eleva a autoestima e traz a sensação de integração/pertencimento. Com a distribuição de papéis e o convívio com as regras e diferenças individuais, a criança passa a se ver parte de algo maior, além de ampliar a consciência em relação aos direitos e deveres.

Muitos jovens, propensos à marginalidade, procuram no esporte a possibilidade de refúgio dessa realidade e a esperança de uma vida melhor. Nesse contexto, vale

Acas



MINISTÉRIO DA CIDADANIA
SECRETARIA ESPECIAL DO ESPORTE
SECRETARIA NACIONAL DE INCENTIVO E FOMENTO AO ESPORTE
COORDENAÇÃO-GERAL DE DESENVOLVIMENTO DA POLÍTICA DE
FINANCIAMENTO AO ESPORTE

ressaltar que, o esporte é uma ferramenta essencial para diminuir a desigualdade social e racial, visto que, rompe os estereótipos desse meio. Nesse contexto, vale ressaltar que, o esporte é uma ferramenta essencial para diminuir a desigualdade social e racial, visto que, rompe os estereótipos desse meio.

Além disso, a prática de atividades esportivas contribui positivamente para a formação social do indivíduo. Disciplina, respeito, interação e união são alguns dos ensinamentos aprendidos que auxiliam na construção do caráter e boa índole.

O esporte desempenha um importante papel na formação do homem e da vida em sociedade, matriz de socialização e transmissão de valores, forma de sociabilidade moderna, instrumento de educação e fonte de saúde, estes são alguns dos atributos do fenômeno esportivo e a repercussão que estamos tendo em cada região. Além de transformar cada beneficiário e cada região. Nossa equipe operacional, que atua diretamente em cada polo, reside no entorno, para que assim possamos que possamos gerar emprego e renda para a comunidade local, assim como utilizamos fornecedores de cada uma dessas regiões para que possamos fazer girar a economia de cada região, e vimos, através deste projeto esportivo, contribuir para a evasão escolar e promoção da qualidade de vida.

III. METAS QUALITATIVAS E QUANTITATIVAS

Metas qualitativas e quantitativas aprovadas, compreendendo quais os resultados e benefícios alcançados, com seus respectivos indicadores/instrumentos de verificação (de que forma as metas foram aferidas).

Metas Qualitativas

META 1: Meta: Estimular a participação e o potencial de comprometimento dos beneficiários nas aulas.

Indicador: Índice de aproveitamento dos beneficiados nas aulas oferecidas.

Acas



MINISTÉRIO DA CIDADANIA
SECRETARIA ESPECIAL DO ESPORTE
SECRETARIA NACIONAL DE INCENTIVO E FOMENTO AO ESPORTE
COORDENAÇÃO-GERAL DE DESENVOLVIMENTO DA POLÍTICA DE
FINANCIAMENTO AO ESPORTE

Instrumento de Verificação: Análise do rendimento dos beneficiados no histórico desportivo, consolidada em relatório.

..... **META ALCANÇADA!!**

INSTITUTO INCLUIR		Projeto Incluir nas Comunidades - Polo Jacarepaguá - Rio de Janeiro/RJ			INCLUIR NAS COMUNIDADES	
Acompanhamento Mensal - AGOSTO 2022						
	Nome do aluno	Comportamento Individual	Comp. Coletivo	Grau de Adaptação	Perspectiva de Evolução	
1						
2						
3						
4						
5						
6						
7						
8						
9						
10						
11						

META 2: Favorecer, por meio da prática esportiva, a sociabilidade dos jovens na região.

Indicador: Pesquisa de opinião dos participantes.

Instrumento de Verificação: Aplicação de questionários com a coleta de depoimentos dos beneficiários, registro em vídeo e fotográfico das atividades.

..... **META ALCANÇADA!!**

Acas



MINISTÉRIO DA CIDADANIA
SECRETARIA ESPECIAL DO ESPORTE
SECRETARIA NACIONAL DE INCENTIVO E FOMENTO AO ESPORTE
COORDENAÇÃO-GERAL DE DESENVOLVIMENTO DA POLÍTICA DE
FINANCIAMENTO AO ESPORTE



Pesquisa de Opinião
Projeto Incluir nas Comunidades – Polo
Jacarepaguá – Rio de Janeiro/RJ



Aluno(a):

1. Você percebe que a saúde física do seu filho melhora, piora, ou mantém com a prática esportiva oferecida pelo projeto?

1. Melhora muito 2. Melhora 3. Mantem-se 4. Piora 5. Piora muito

2. Você percebe que o bem-estar emocional do seu filho melhora, piora, ou mantém com a prática esportiva oferecida pelo projeto?

1. Melhora muito 2. Melhora 3. Mantem-se 4. Piora 5. Piora muito

3. Você percebe melhora na qualidade de vida do seu filho/a ao estar participando das atividades do projeto? sim não. De que forma? _____

4. Você percebe que a força e a comunicação e a socialização do seu filho/a melhora, piora, ou mantém na mesma durante o projeto?

1. Melhora muito 2. Melhora 3. Mantem-se 4. Piora 5. Piora muito

5. Como você percebe e classifica estado de saúde do seu filho(a) durante a participação no projeto?

1. Muito boa 2. Boa 3. Razoável 4. Mal 5. Muito mal

6. Você percebe que a ansiedade do seu filho/a melhora, piora, ou mantém na mesma durante o projeto?

1. Melhora muito 2. Melhora 3. Mantem-se 4. Piora 5. Piora muito

7. Você percebe melhora na autoestima do seu filho/a com a práticas das atividades oferecidas pelo projeto? sim não.

8. Você percebe melhora/ alívio no estresse e na tensão no dia a dia do seu filho/a com a práticas das atividades oferecidas pelo projeto? sim não.

9. Você percebe um melhor desenvolvimento das capacidades do seu filho/a com a práticas das atividades oferecidas pelo projeto? sim não. Quais mudanças:

Acas



MINISTÉRIO DA CIDADANIA
SECRETARIA ESPECIAL DO ESPORTE
SECRETARIA NACIONAL DE INCENTIVO E FOMENTO AO ESPORTE
COORDENAÇÃO-GERAL DE DESENVOLVIMENTO DA POLÍTICA DE
FINANCIAMENTO AO ESPORTE

Metas Quantitativas:

META 1: Avaliação da assiduidade contando com 50% dos inscritos em cada turma.

Indicador: Frequência nas aulas.

Instrumento de Verificação: Lista de frequência dos alunos.

..... **META ALCANÇADA!!**



LISTA DE PRESENÇA		MÊS: JULHO 2022											
PROJETO INCLUIR NAS COMUNIDADES		PÓLO JACAREPAGUÁ – RIO DE JANEIRO/RJ											
Modalidade: Natação		PROFESSORA: MARISE GIESTA											
		Horários: De 3ª a 6ª feira											
Nº	Nome	12 T	13 Q	14 Q	15 S	19 T	20 Q	21 Q	22 S	26 T	27 Q	28 Q	29 S
1													
2													
3													
4													
5													
6													
7													
8													
9													
10													
11													
12													
13													
14													
15													
16													
17													
18													
19													

1 *Acas*

Nº	Nome	44 T	43 Q	44 Q	43 S	47 T	40 Q	44 Q	44 S	40 T	41 Q	40 Q	47 S
20													
21													
22													
23													
24													
25													
26													
27													
28													
29													
30													
31													
32													
33													
34													
35													
36													
37													
38													
39													
40													
41													
42													
43													
44													



MINISTÉRIO DA CIDADANIA
SECRETARIA ESPECIAL DO ESPORTE
SECRETARIA NACIONAL DE INCENTIVO E FOMENTO AO ESPORTE
COORDENAÇÃO-GERAL DE DESENVOLVIMENTO DA POLÍTICA DE
FINANCIAMENTO AO ESPORTE



Nº	Nome	12	13	14	15	19	20	21	22	26	27	28	29
		T	Q	Q	S	T	Q	Q	S	T	Q	Q	S
45													
46													
47													
48													
49													
50													
51													
52													
53													
54													
55													
56													
57													
58													
59													
60													

Legenda: Presença: P Falta: F Feriado: FE Falta Justificada: FJ Licença Médica: LM Recurso: R

Observações:
- Este documento é de total responsabilidade do profissional de educação física;
- O controle do lanche será feito através da presença do aluno, por isso, é de suma importância a fidedignidade deste documento;
- São permitidas apenas 3 faltas mensais não justificadas.

Observações complementares:

META 2: Reduzir em 5% o sedentarismo dos participantes.

Indicador: Exame físico.

Instrumento de Verificação: Relatório comparativo entre as avaliações físicas no início e ao final do projeto.

..... **META ALCANÇADA!!**

Acas



MINISTÉRIO DA CIDADANIA
SECRETARIA ESPECIAL DO ESPORTE
SECRETARIA NACIONAL DE INCENTIVO E FOMENTO AO ESPORTE
COORDENAÇÃO-GERAL DE DESENVOLVIMENTO DA POLÍTICA DE
FINANCIAMENTO AO ESPORTE



Questionário Comportamental 1
Projeto Incluir nas Comunidades – Polo
Jacarepaguá – Rio de Janeiro/RJ



Aluno(a):

1. Você pratica alguma atividade física? sim não. Com que frequência? 1x por semana 2x por semana 3x por semana só nos finais de semana.
2. Você vai ao médico regularmente e faz um acompanhamento médico? sim não. Há alguma recomendação médica? _____

3. Tem algum problema de saúde que impeça a prática de atividade física? sim não. Se sim, qual? _____
4. Você pratica atividade física: com acompanhamento de um profissional; por conta própria; não pratico atividade física.
5. Você já praticou atividade física aliada a uma alimentação saudável, acompanhada por um nutricionista? sim não. Se sim, por quanto tempo fez esse acompanhamento? 1 mês 6 meses 1 ano.
6. Há quanto tempo você deixou de ter acompanhamento nutricional? 1 mês 6 meses 1 ano nunca tive acompanhamento nutricional.
7. Você já fez acompanhamento psicológico? sim não. Se sim, por quanto tempo fez esse acompanhamento? 1 mês 6 meses 1 ano.
8. Há quanto tempo você deixou de ter acompanhamento psicológico? 1 mês 6 meses 1 ano nunca tive acompanhamento psicológico.
9. Você percebe dificuldade em dar continuidade a suas atividades físicas? sim não. Sabe nos informar o motivo? _____

10. Você já ouviu falar em sedentarismo? sim não.
11. Conheça os sintomas do sedentarismo: Cansaço constante, Diminuição da força muscular, Dor nas articulações, Acúmulo de gordura abdominal, Aumento excessivo do peso, má qualidade do sono;
12. Conheça as consequências do sedentarismo: Sobrepeso ou obesidade, Pré-diabetes, Diabetes tipo 2; Pressão alta; Colesterol e triglicerídeos altos; Aterosclerose; AVC; Infarto; Osteoporose; atrofia muscular; Dor crônica no joelho; Depressão; Ansiedade; Ronco excessivo; Apneia do sono.

Acas



MINISTÉRIO DA CIDADANIA
SECRETARIA ESPECIAL DO ESPORTE
SECRETARIA NACIONAL DE INCENTIVO E FOMENTO AO ESPORTE
COORDENAÇÃO-GERAL DE DESENVOLVIMENTO DA POLÍTICA DE
FINANCIAMENTO AO ESPORTE



Questionário Comportamental 2
Projeto Incluir nas Comunidades - Polo
Jacarepaguá – Rio de Janeiro/RJ



Responsável/Aluno(a):

1. Como você percebe as pequenas mudanças de hábitos feitas no cotidiano para deixar de ser sedentária(o)? Fáceis Difíceis Muito difíceis
2. Você ainda tem dificuldade de realizar essas mudanças ou executar ações propostas para combater o sedentarismo? sim não.
3. Hoje, você pratica alguma atividade física? sim ainda não. Com que frequência?
 1x por semana 2x por semana 3x por semana só nos finais de semana.
4. Você tem ido ao médico regularmente e feito acompanhamento médico? sim não.
5. Você percebe que tem conseguido praticar atividade física e manter uma alimentação equilibrada e saudável após os atendimentos nutricionais no projeto? sim não.
6. Você percebe ter mais energia e mais disposto(a) após os atendimentos proporcionados pelo projeto? sim não.
7. Você percebe estar menos fadigado e com menos lesões após as orientações dadas pelos profissionais do projeto? sim não.
8. Você percebe melhora na autoconfiança e na autoestima com a práticas das atividades oferecidas pelo projeto? sim não.
9. Como você percebe e classifica a autoconfiança e autoestima após a sua participação no projeto?
1. Melhora muito 2. Melhora 3. Mantem-se 4. Piora 5. Piora muito
10. Você percebe melhora na concentração, motivação e humor com a práticas das atividades oferecidas pelo projeto? sim não.
11. Como você percebe e classifica a concentração, motivação e humor após a sua participação no projeto?
1. Melhora muito 2. Melhora 3. Mantem-se 4. Piora 5. Piora muito
12. Você percebe melhora na sua qualidade de vida ao estar participando das atividades do projeto? sim não

Acas



MINISTÉRIO DA CIDADANIA
SECRETARIA ESPECIAL DO ESPORTE
SECRETARIA NACIONAL DE INCENTIVO E FOMENTO AO ESPORTE
COORDENAÇÃO-GERAL DE DESENVOLVIMENTO DA POLÍTICA DE
FINANCIAMENTO AO ESPORTE

Como parte da documentação do projeto, os alunos também preenchem ficha de inscrição, termo de cessão de uso de imagem e termo de compromisso.



Ficha de inscrição: PROJETO INCLUIR NAS COMUNIDADES
Polo Jacarepaguá – Rio de Janeiro/RJ



• **Dados e informações dos alunos.**

Nome Completo: _____ Modalidade: Natação

Endereço: _____

CEP: _____ Telefone: _____ RG: _____

CPF: _____ Data de nascimento: ____/____/____ Idade: _____

E-mail: _____ Mídias Sociais: _____

Deficiência: () Adquirida () congênita _____

Toma medicamento? Qual (is) ? _____

Frequenta Centro de reabilitação? () Sim () Não. Qual(is): _____

Estuda? () Sim () Não Qual escola ? _____

() Escola Pública () Escola Particular () Escola Particular com bolsa

() Aluno concluinte () Cursando ensino Superior

• **Dados e informações do responsável.**

Nome da Responsável: _____

Parentesco: _____

Recebe Benefício: () Sim, Qual: _____ () Não

Renda Familiar: _____

Telefone de contato/WhatsApp: _____

RG: _____ CPF: _____

Data de nascimento: ____/____/____ Idade: _____

Professor Responsável:

Acas



MINISTÉRIO DA CIDADANIA
SECRETARIA ESPECIAL DO ESPORTE
SECRETARIA NACIONAL DE INCENTIVO E FOMENTO AO ESPORTE
COORDENAÇÃO-GERAL DE DESENVOLVIMENTO DA POLÍTICA DE
FINANCIAMENTO AO ESPORTE



TERMO DE CESSÃO DE DIREITOS DE USO DE IMAGEM



Eu, _____ [nacionalidade] _____,
[profissão] _____, [estado civil] _____,
portador(a) da carteira de identidade número _____, inscrito(a) no CPF/MF
sob o número _____, residente à _____

_____ ("Cedente"), pelo presente instrumento cedo e
transfiro ao INSTITUTO INCLUIR: TRANSFORMAR, DEMOCRATIZAR & HUMANIZAR ("INSTITUTO
INCLUIR"), associação privada com sede na Avenida das Américas, 19.005 - Edifício Absoluto
Tower 2 – Torre 2 – sala 315. Recreio dos Bandeirantes - Rio de Janeiro/RJ. CEP: 22790-703, inscrito
no CNPJ sob o no 31.037.402/0001-94, a título gratuito, de forma definitiva, total, exclusiva e livre
de quaisquer ônus, os direitos de imagem relativos às fotografias, nomes, locuções vídeos e/ou
qualquer material audiovisual relacionados a minha participação e/ou a do(a) menor de idade, e/ou
(a) tutelado(a), e/ou curatelado(a) _____
nos **Projetos, Atividades, Eventos e Ações do Instituto Incluir** (doravante em conjunto o
"Material"), para serem utilizados, no Brasil e/ou no exterior, dentre outras maneiras, em
campanhas corporativas, materiais institucionais e em todos os meios de comunicação internos e
externos do Instituto Incluir e empresas patrocinadoras dos projetos/ações, tais como, por
exemplo, para: (a) suportes e campanhas de comunicação interna, online e off-line; (b) suportes e
campanhas de comunicação externa, *online* e *off-line*, incluindo a divulgação e/ou publicação em
qualquer meios de comunicação, Internet e/ou redes sociais; (c) atividades de formação; (d)
promoções; (e) eventos em que o Instituto Incluir participou; (f) divulgação para o público em
geral.

Adicionalmente, também autorizo, expressamente, o Instituto Incluir (a) ceder meus dados
pessoais e direitos sobre o Material para entidades patrocinadoras dos projetos/ações; (b) a
veicular no Material as marcas comerciais e/ou logo institucional das empresas patrocinadoras dos
projetos; e (c) a exercer os direitos que lhe foram concedidos por meio deste instrumento
diretamente e/ou por meio de seus licenciados, inclusive no que concerne à distribuição,
divulgação e/ou comercialização do Material.

A cessão dos direitos formalizada pelo presente instrumento é feita incluindo, mas não se
limitando, para a utilização do Material (no todo ou em parte) valendo-se dos meios técnicos
necessários em cada caso, e para todas as mídias, formatos e veículos de comunicação, digitais ou
não.

O Instituto Incluir observa o tratamento de dados pessoais, inclusive em meios digitais, por pessoa
natural ou jurídica, com o objetivo de proteger os direitos fundamentais de liberdade e privacidade
e o livre desenvolvimento da personalidade de pessoal natural, conforme dispõe a Lei nº 13.709 de
14/08/2018 (LGPD – Lei Geral de Proteção de Dados).

Este instrumento é firmado em caráter permanente, obrigando-se o Cedente por si, seus herdeiros
e/ou sucessores a qualquer título.



Rio de Janeiro, _____ de julho de 2022.

Nome do Cedente

Acas



MINISTÉRIO DA CIDADANIA
SECRETARIA ESPECIAL DO ESPORTE
SECRETARIA NACIONAL DE INCENTIVO E FOMENTO AO ESPORTE
COORDENAÇÃO-GERAL DE DESENVOLVIMENTO DA POLÍTICA DE
FINANCIAMENTO AO ESPORTE

 PROJETO INCLUIR NAS COMUNIDADES
TERMO DE COMPROMISSO 

O Incluir nas Comunidades é um projeto do Instituto Incluir que visa oportunizar crianças, jovens e adultos (de 05 a 59 anos) com e sem deficiência o aprendizado das modalidades esportivas natação/Polo Jacarepaguá – Rio de Janeiro/RJ, Vôlei sentado (Polo Centro – Rio de Janeiro/RJ) e Vôlei Sentado (Polo Suzano/SP), através da atuação de profissionais especializados, transmitir os valores do esporte, facilitar o acesso à universidade/retorno escolar, promover atividades que proporcionem saúde biopsicossocial no período pós pandemia, entre outras coisas, a fim de proporcionar o melhor, e um atendimento de excelência aos alunos.

O projeto inclui:



- Treinos de natação para os beneficiários do polo Jacarepaguá – Rio de Janeiro/RJ;
- Treinos de Vôlei sentado para os beneficiários dos polos Centro - Rio de Janeiro/RJ e Suzano/SP;
- Uniforme de treino;
- Material esportivo;
- Atendimento e acompanhamento da Equipe de Educação Física especializada (durante o período de realização do projeto);
- Atendimento e acompanhamento de psicólogo (durante o período de realização do projeto);
- Atendimento e acompanhamento nutricional (durante o período de realização do projeto);
- Kit lanche;

Os critérios para seleção de novos atletas são:

- Desempenho satisfatório em avaliação aplicada pela equipe técnica;
- Ser pessoa com ou sem deficiência;
- Viver em condições de vulnerabilidade social;
- Ter de 05 e 59 anos;
- Estar matriculado em instituição de ensino;
- Receber comando dos professores;
- Ter deficiência definida com laudo médico atualizado;
- Ser aprovado no teste de aptidão física do projeto.

Preencher e apresentar toda a documentação necessária para inscrição e permanência no projeto:

- Ficha de inscrição;
- Documento de identidade e CPF;
- Termo de cessão de uso de imagem;
- Termo de Compromisso;
- Declaração de matrícula escolar;

 PROJETO INCLUIR NAS COMUNIDADES
TERMO DE COMPROMISSO 

- Alunos com deficiência deverão apresentar laudo médico de deficiência;
- Todos os alunos devem apresentar atestado médico apto a prática esportiva;

No período de 12 meses (tempo de execução do projeto), os beneficiários participantes do projeto serão treinados na modalidade esportiva e terão seus rendimentos esportivo e escolar observados pelos responsáveis do projeto, assim como a assiduidade tanto nos treinos, quanto na escola.

I. Critérios para permanecer no projeto:

- Ter preenchido toda a documentação de inscrição no projeto;
- Apresentar os documentos informados neste termo de compromisso: declaração escolar, atestado médico (válido para todos os alunos) e laudo médico (para alunos com deficiência);
- 90% (noventa por cento) de presença no treino e falta justificada com atestado médico;
- Tolerância de 15 (quinze) minutos de atraso nos treinos diários.
- Participação nas atividades propostas pelo projeto, tais como: Eventos institucionais, palestras pedagógicas e avaliações técnicas.

Poderão ser desligados do projeto, durante o ciclo de seis meses, após avaliação interdisciplinar e dos gestores do Projeto Incluir nas Comunidades, os beneficiários que:

- Tiverem mais de 3 (três) faltas não justificadas por más, aos treinos (entende-se por falta justificada aquela em que o aluno apresentar por atestado escolar ou médico emergencial, os motivos da ausência);
- Não obedecerem às orientações dos treinadores, dificultando a evolução do desempenho técnico/social;
- Desertarem-se com outros alunos ou com a equipe técnica, sem motivo razoável;
- Não apresentarem a documentação solicitada.
- Demonstrarem incompatibilidade as finalidades do projeto.

II. O Projeto Incluir nas Comunidades terá sua marca e suas modalidades expostas em redes sociais, site e em entrevistas de TV, portanto, é imprescindível que o aluno e/ou seu responsável autorize o uso de sua imagem para participar deste projeto.

As informações coletadas serão utilizadas, acessadas, reproduzidas, transmitidas, arquivadas e armazenadas em arquivo físico e digital próprio do INSTITUTO INCLUIR: TRANSFORMAR, DEMOCRATIZAR & HUMANIZAR ("INCLUIR"), com sede na Avenida das Américas, 19.005 - Edifício Absolute Towers – Torre 2 – sala 315. Recreio dos Bandeirantes - Rio de Janeiro/RJ. CEP: 22790-703, inscrito no CNPJ sob o no 31.037.402/0001-94 e serão utilizadas a fim de cumprimento de obrigação legal, ou seja, prestação de contas ao Ministério da Cidadania/Departamento de Incentivo e Fomento ao Esporte (DIEF). Assim, declaro que as minhas e as informações do menor de idade, e/ou (a) tutelado (a), e/ou curatelado (a) são verdadeiras.

III. Declaro estar ciente sobre os protocolos de segurança necessários durante a pandemia de Covid-19, bem como afirmo ciência do estado de transmissão comunitária do novo Corona Vírus. Considerando que se trata de um agente patogênico que pode afetar qualquer membro da comunidade familiar, esportiva e de seu entorno e que, muitas vezes, esse agente pode ser assintomático em algumas pessoas, declaro que estou ciente do agravamento dos riscos que evoluem o retorno das atividades presenciais, não podendo responsabilizar o Instituto Incluir por eventual contaminação ou desenvolvimento da doença e que cumprirei todas as exigências de higiene estabelecidas para a participação no Projeto; O(A) Aluno(a) irá

 PROJETO INCLUIR NAS COMUNIDADES
TERMO DE COMPROMISSO 

participar de um revezamento, portanto não frequentará o projeto todos os dias. As aulas do Projeto funcionarão em horários diferenciados e com turmas com um número de alunos reduzido e; O(A) Aluno(a) deverá comparecer as aulas usando os EPIs (equipamento de proteção individual) solicitados;

Li e concordo com o termo de compromisso acerca de permanência no Projeto Incluir nas Comunidades e declaro que as informações acima são verdadeiras.

Rio de Janeiro, _____ de julho de 2022.

Nome Completo do aluno(a)/beneficiário: _____
Assinatura do Responsável pelo aluno(a)/beneficiário: _____
RG do responsável legal do aluno(a)/beneficiário: _____
Data de expedição: ____/____/____ Expedido por: _____ CPF: _____

*Dados do responsável legal do aluno.

Assinatura do Instituto Incluir
31.037.402/0001-94

IV. Comprovação do cumprimento do Plano Básico de Divulgação da Identidade Visual

Comprovação do cumprimento do Plano Básico de Divulgação da Identidade Visual

Considerando que é de suma importância a divulgação da Lei de Incentivo ao Esporte, Ministério do Esporte e Governo Federal, bem como de seus patrocinadores, junto às comunidades beneficiadas, aos parceiros, e sociedade em geral, informar se o projeto teve sua divulgação realizada por meio de fotos nos uniformes conforme PDLIE aprovado.

Através do uniforme, entregue aos alunos, beneficiário direto do projeto é possível potencializar a divulgação da Lei de Incentivo ao Esporte a partir da comunicação visual destes itens, assim como potencializar e divulgar às empresas parceiras e patrocinadoras do Instituto Incluir.

Acas



MINISTÉRIO DA CIDADANIA
SECRETARIA ESPECIAL DO ESPORTE
SECRETARIA NACIONAL DE INCENTIVO E FOMENTO AO ESPORTE
COORDENAÇÃO-GERAL DE DESENVOLVIMENTO DA POLÍTICA DE
FINANCIAMENTO AO ESPORTE

As atividades do projeto, juntamente com as peças promovem e dão conhecimento, visibilidade e destaque a Lei de Incentivo ao Esporte, imprescindível para a sua realização. De forma ampla e eficaz a exposição da marca alcança um grande quantitativo de pessoas e empresas, principalmente em mídias digitais, na qual estamos presentes. Para isso, contamos com um extenso e organizado planejamento prévio que inclui etapas como a nossa experiência no planejamento, gestão e execução de projetos, a frequência e o foco.

Uniforme disponibilizado aos beneficiários neste projeto:

- Sunga;
- Camisa; e
- Short.

Camisetas de alunos, profissionais de educação física, estagiários, nutricionistas e psicólogos para ambas as modalidades e polos de atendimento – frente





MINISTÉRIO DA CIDADANIA
SECRETARIA ESPECIAL DO ESPORTE
SECRETARIA NACIONAL DE INCENTIVO E FOMENTO AO ESPORTE
COORDENAÇÃO-GERAL DE DESENVOLVIMENTO DA POLÍTICA DE
FINANCIAMENTO AO ESPORTE

Camisetas de alunos para ambas as modalidades e polos de atendimento - verso



Camisetas com identificação do(s) profissional(is) de educação física e estagiário/a(s),
psicólogos(as) e nutricionistas para ambos os polos de atendimento - verso



Acas



MINISTÉRIO DA CIDADANIA
SECRETARIA ESPECIAL DO ESPORTE
SECRETARIA NACIONAL DE INCENTIVO E FOMENTO AO ESPORTE
COORDENAÇÃO-GERAL DE DESENVOLVIMENTO DA POLÍTICA DE
FINANCIAMENTO AO ESPORTE

Shorts para ambas as modalidades e polos de atendimento – frente



Para a modalidade natação: Sunga – frente



Acas



MINISTÉRIO DA CIDADANIA
SECRETARIA ESPECIAL DO ESPORTE
SECRETARIA NACIONAL DE INCENTIVO E FOMENTO AO ESPORTE
COORDENAÇÃO-GERAL DE DESENVOLVIMENTO DA POLÍTICA DE
FINANCIAMENTO AO ESPORTE

Para a modalidade natação: Sunga - verso



V. OBJETIVO DE DESENVOLVIMENTO SUSTENTÁVEL – ODS

Estamos alinhados a Agenda 2030 da ONU através dos Objetivos de Desenvolvimento Sustentável.

A ONU e seus parceiros no Brasil estão trabalhando para atingir os Objetivos de Desenvolvimento Sustentável. São 17 objetivos ambiciosos e interconectados que abordam os principais desafios de desenvolvimento enfrentados por pessoas no Brasil e no mundo.

Os Objetivos de Desenvolvimento Sustentável são um apelo global à ação para acabar com a pobreza, proteger o meio ambiente e o clima e garantir que as pessoas, em todos os lugares, possam desfrutar de paz e de prosperidade. Estes são os objetivos para



MINISTÉRIO DA CIDADANIA
SECRETARIA ESPECIAL DO ESPORTE
SECRETARIA NACIONAL DE INCENTIVO E FOMENTO AO ESPORTE
COORDENAÇÃO-GERAL DE DESENVOLVIMENTO DA POLÍTICA DE
FINANCIAMENTO AO ESPORTE

os quais as Nações Unidas estão contribuindo a fim de que possamos atingir a Agenda 2030 no Brasil.

Os ODS foram ratificados por todos os países da ONU e entraram em vigor no dia 1º de janeiro de 2016, tendo como prazo o ano de 2030 para serem implementados. Os 17 Objetivos e 169 metas que envolvem temáticas como: a erradicação da pobreza, ^{ações} igualdade de gênero, redução de desigualdades, segurança alimentar, energia, saneamento, mudanças climáticas, entre outras.

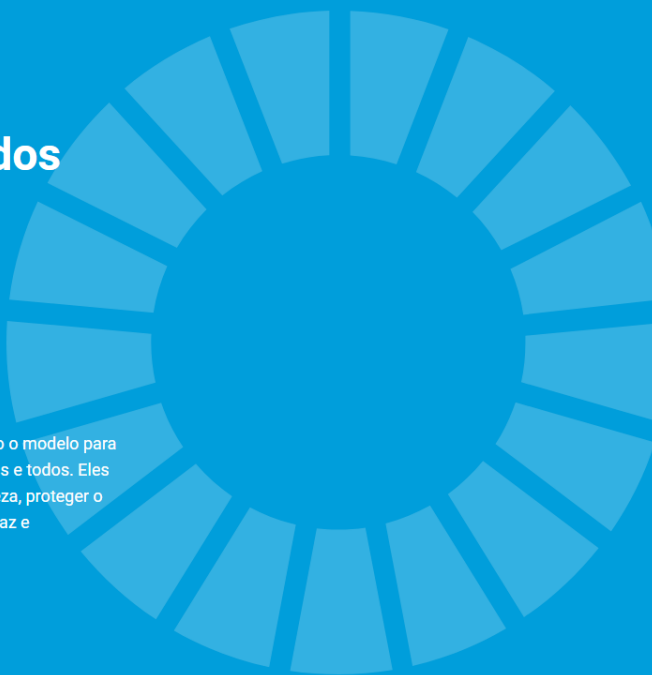

**Vamos agir em prol dos
Objetivos de
Desenvolvimento
Sustentável**

Os Objetivos de Desenvolvimento Sustentável (ODS) são o modelo para alcançar um futuro melhor e mais sustentável para todas e todos. Eles são um apelo universal à ação para acabar com a pobreza, proteger o planeta e garantir que todas as pessoas desfrutem de paz e prosperidade. Saiba mais e mobilize-se.

⇒ Ressaltamos que o Instituto Incluir está alinhado com os Objetivos de Desenvolvimento Sustentável, também conhecidos como ODS, que foram estabelecidos em 2015 pela Organização das Nações Unidas (ONU), substituindo os Objetivos de Desenvolvimento do Milênio (ODM).

**Os projetos do Incluir estão alinhados aos objetivos 2, 3, 4, 5, 8,
10, 11, 13, 14 e 16.**



MINISTÉRIO DA CIDADANIA
SECRETARIA ESPECIAL DO ESPORTE
SECRETARIA NACIONAL DE INCENTIVO E FOMENTO AO ESPORTE
COORDENAÇÃO-GERAL DE DESENVOLVIMENTO DA POLÍTICA DE
FINANCIAMENTO AO ESPORTE

- ODS 2- Acabar com a fome, alcançar a segurança alimentar e melhoria da nutrição e promover a agricultura sustentável;
- ODS 3- Assegurar uma vida saudável e promover o bem-estar para todos, em todas as idades;
- ODS 4- Assegurar a educação inclusiva e equitativa de qualidade, e promover oportunidades de aprendizagem ao longo da vida para todos;
- ODS 5- Alcançar a igualdade de gênero e empoderar todas as mulheres e meninas.
- ODS 8- Promover o crescimento econômico sustentado, inclusivo e sustentável, emprego pleno e produtivo, e trabalho decente para todos;
- ODS 10- Reduzir a desigualdade dentro dos países e entre eles;
- ODS 11- Tornar as cidades e os assentamentos humanos inclusivos, seguros, resilientes e sustentáveis;
- ODS 13- Tomar medidas urgentes para combater a mudança climática e seus impactos;
- ODS 14 – Conservação e uso sustentável dos oceanos, dos mares e dos recursos marinhos para o desenvolvimento sustentável;
- *Acas* ODS 16- Promover sociedades pacíficas e inclusivas para o desenvolvimento sustentável, proporcionar o acesso à justiça para todos e construir instituições eficazes, responsáveis e inclusivas em todos os níveis.



MINISTÉRIO DA CIDADANIA
SECRETARIA ESPECIAL DO ESPORTE
SECRETARIA NACIONAL DE INCENTIVO E FOMENTO AO ESPORTE
COORDENAÇÃO-GERAL DE DESENVOLVIMENTO DA POLÍTICA DE
FINANCIAMENTO AO ESPORTE

 **OBJETIVOS** DE DESENVOLVIMENTO **SUSTENTÁVEL**



Acas



MINISTÉRIO DA CIDADANIA
SECRETARIA ESPECIAL DO ESPORTE
SECRETARIA NACIONAL DE INCENTIVO E FOMENTO AO ESPORTE
COORDENAÇÃO-GERAL DE DESENVOLVIMENTO DA POLÍTICA DE
FINANCIAMENTO AO ESPORTE

VI. PONTOS POSITIVOS E NEGATIVOS x LIE

Pontos Positivos

- Reuniões mensais da LIE abertas aos proponentes de forma online;
- Abertura da diretoria da Lei de Incentivo ao Esporte para dialogar com os proponentes, quando solicitado;
- Transmissão online “ao vivo” da reunião mensal da LIE pelo YouTube;
- Possibilidade de diálogo sobre melhorias para a LIE de forma a otimizar o processo proponente x LIE;
- Melhorias na forma de envio da prestação de contas.

Pontos Negativos

- Não se aplica

VII. SUGESTÕES E MELHORIAS x LIE

- Maior facilidade de contato com o analista e/ou técnico da LIE;
- Prorrogação da vigência da LIE;
- Aumento das alíquotas de dedução;

VIII. CONSIDERAÇÕES FINAIS

Numa história toda pautada em preconceito e rejeição, no passado, a pessoa com deficiência possuía pouca expectativa de vida, permanecendo em suas casas e sendo isoladas da sociedade. Contudo, com o desenvolvimento do fenômeno da inclusão, a sociedade passou e ainda passa por um processo no qual adquire maior conscientização da importância e das capacidades da pessoa em condição de deficiência. Com isso, a pessoa com deficiência tem, aos poucos, encontrado uma realidade diferente, na qual ela vem adquirindo, a possibilidade de se sobressair e mostrar seus valores e capacidades.

Acas



MINISTÉRIO DA CIDADANIA
SECRETARIA ESPECIAL DO ESPORTE
SECRETARIA NACIONAL DE INCENTIVO E FOMENTO AO ESPORTE
COORDENAÇÃO-GERAL DE DESENVOLVIMENTO DA POLÍTICA DE
FINANCIAMENTO AO ESPORTE

O esporte adaptado tornou-se, por conseguinte, uma das maneiras pela qual esses indivíduos podem mostrar suas capacidades e adquirirem aceitação social ao invés da exclusão, além de todos os benefícios fisiológicos e de reabilitação proporcionados pela prática esportiva. Com essa perspectiva, as pessoas com deficiência que praticam um esporte adaptado têm cada vez mais se dedicado e esforçado em busca de altos níveis de desempenho como uma forma de ultrapassar as barreiras do isolamento social ao qual têm sido submetidos durante tantos anos (WIECZOREK, et al., 2007).

O quadro fica mais sério tendo em vista que a tendência dos profissionais de educação é ressaltar, no diagnóstico, os aspectos limitantes da deficiência. Os professores raramente tem o esclarecimento e esclarecem ou informam aos familiares de pessoas com deficiência as possibilidades de desenvolvimento, as formas de superação das dificuldades, os locais de orientação familiar, os recursos de aprendizagem, os centros de educação e de terapia.

A deficiência física pode ser entendida, conforme afirma Costa (1995), citado por Cidade e Freitas (2002), como algum tipo de alteração no corpo que limite ou dificulte a realização de uma tarefa, podendo ser esta ocasionada por problemas ortopédicos, neurológicos ou resultante de alguma má-formação. Entende-se, portanto, de acordo com o Decreto número 3298, de 1999, regulamentador da lei número 7853 de 24/12/1989 sobre a Política Nacional Para Integração da Pessoa Portadora de Deficiência, citado por Conde, Sobrinho e Senatore (2006), deficiência física como qualquer alteração em segmentos corporais que comprometa a função física destes.

Deve-se olhar para qualquer indivíduo primeiramente como uma pessoa, pessoa esta que possui uma deficiência, porém a deficiência é secundária, ou seja, não se deve enxergar primeiramente nem focar a deficiência quando se olha para uma pessoa com deficiência, mas sim olhá-la como ser humano. Afinal, deve-se ter consciência de que todas as pessoas possuem diferenças e necessidades diferentes umas das outras, sendo estas diferenças apenas mais nítidas em algumas pessoas do que em outras.

A ONU alerta que 80% das pessoas que vivem com alguma deficiência residem nos países em desenvolvimento. No total, 150 milhões de crianças (com menos de 18 anos de

Acas



MINISTÉRIO DA CIDADANIA
SECRETARIA ESPECIAL DO ESPORTE
SECRETARIA NACIONAL DE INCENTIVO E FOMENTO AO ESPORTE
COORDENAÇÃO-GERAL DE DESENVOLVIMENTO DA POLÍTICA DE
FINANCIAMENTO AO ESPORTE

idade) tem alguma deficiência, segundo o UNICEF. Entre as pessoas mais pobres do mundo, 20% têm algum tipo de deficiência.

X. AGRADECIMENTOS

O Instituto Incluir gostaria de agradecer a Lei Federal de Incentivo ao Esporte e a todos os nossos patrocinadores e parceiros. Parabéns por apoiarem o desenvolvimento humano através da Lei Federal de Incentivo ao Esporte.



XI. AUTENTICAÇÃO

Atesto a veracidade de todas as informações/documentos apresentados e coloco-me a disposição para qualquer complementação de dados, caso seja solicitado.

Rio de Janeiro, RJ, 11 de maio de 2023.

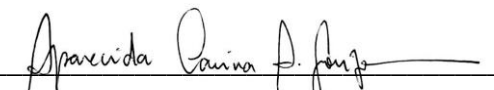
Aparecida Carina Alves de Souza
Fundadora e Diretora Executiva
Instituto Incluir